ידיעות אחרונות

היום 48 עמ' כולל מוסף מיוחד לשבת

עד 8 בערב
ניתן למסור מודעות ל־
ידיעות אחרונות
הלוח הכללי
לבעלי כרטיס אשראי
03-296662
03-280666

340 שקל כולל מע"מ | 290 ש"ח בתוספת | חשבון הדפסה ראשונה: דיר ת. החזמלות | חשבון הדפסה ראשונה: כל מקום דל | מיסד ומשמשנו רב יהודיסנסקי דשם גלקין, רחוב מיה שערים 156, ת"א | Yedioth Ahronoth יד'יעות אחרונות | יום ב', י"א בטבת תשמ"ד 23.12.1983 גליון מס. 16918

למסירת מודעות
עד 8 בערב
הלוח הכללי
ידיעות אחרונות
טל' 03-261211
שראכרטי, ויזה, דיינרס

הממשלה סיכמה דיון התקציב ב„חבילת גזרות", כתחליף לחלק מהקיצוץ

אגרת חינוך – 120־60 דולר; מסובסדים ובריאות יתייקרו

החל מחודש אפריל 86: התייקרויות במזון; העלאות לעיריות; מס על דמי חופשת לידה; ייפגעו תוספות למקבלי קיצבת־זיקנה □ האוצר: התנאי לרפורמה שתגדיל את שכר הנטו – הסכמת ההסתדרות להקפיא את השכר ברוטו

חילופי אלופים: משיקים כוסיות במטכ"ל

האלוף מתן וילנאי ראש אכ"א חונכנו, ותאלוף עמוס ירון, ראש אכ"א חיוצא, חשיקו כוסיות עם חילופי החתפקידים, ביום ששי. (צילום: ישראל סימיונסקי, „י.נ.ע.")

הפעוט מאיר זורע יוסט מלונדון לארה"ב בשבוע הבא

הנחיתה בבריטניה ייקרה את מיבצע ההצלה ב־30,000 דולר

– מאת יוסי איבוביץ', כתב „ידיעות אחרונות" – אילולא שלחנו עם בני רומא בכל מקרה, בבית־חולים לכלוגרון ייאשאר עשרה ימים לפחות.

אריל חי, יו"ר הוועד לחצלת מאיר זורע, סיפר אתמול כי האב והרופא נשארו בלונדון ללא בגדים להחלטה, כיוון שמעמנם המשיך עם המפוט לניו־יורק. חוזעי יצר קשר עם בית בעלי חנויות בלונדון, שהבטיחו לו אוג לתחמרים. אחרים המעוניינים לתת רוים לחצלת הילד יכולים לעשות זאת באמצעות מרכז בנק הפועלים במגדל העמק על שם „הקרן למען מאיר זורע", חשבון מס' 330350.

ויחסת יצרים הוא יוסט לפי־סטרוב כמתוכנן מקודם. בבית־חולים לכלוגרון ייישאר עשרה ימים לפחות.

אריל חי, יו"ר הוועד לחצלת מאיר זורע, סיפר אתמול כי האב והרופא נשארו בלונדון ללא בגדים להחלטה, כיוון שמעמנם המשיך עם המפוט לניו־יורק. חוזעי יצר קשר עם בית בעלי חנויות בלונדון, שהבטיחו לו אוג לתחמרים. אחרים המעוניינים לתת רוים לחצלת הילד יכולים לעשות זאת באמצעות מרכז בנק הפועלים במגדל העמק על שם „הקרן למען מאיר זורע", חשבון מס' 330350.

קנה המחאות וצ'קים גנובים, זייף ופדה חצי מיליון דולר

כך נאמר בכתב־אישום שהוגש נגד חאתם דג'אני בן 33 ממזרח ירושלים, המואשם שהפעיל מערכת גניבה וזיופים במשך 5 שנים

– מאת צדוק יחזקאלי, כתב „ידיעות אחרונות" – תושב ירושלים המזרחית מואשם, שהפעיל בחמש השנים האחרונות מערכת גניבות וזיופים מתוחכמת, בזיקף הגאמר החוצי־מיליון דולר. חרשיים שתחומי פעילותו הגיעו עד רבת־עמון, ושקורבנותיה העיקריים היו תיירים שביקרו בירושלים.

בינם שרשי הבישום מרקע ליטות המדינה כתב־אישום נגד האיש, האחם כן דאוד דג'אני בן 33, לפיו עסק האיש בחמש השנים האחרונות בגנבת המחאות־נוסעים וצ'קים גנובים במסבע חוץ, ליחן ללא הוחמת המשיבה, ולכן שילם האיש לגנבים כים.

מהם לא ידי בכך – החלפ־נים עצמם רומה. הם לא ידעו שהמחאות מזוייפות, ולכן נתנו לדג'אני אז למתוכיבו את המורתן המלאה בניכוי ב־5 אחוזי עמלה, במקובל. ההמחאות ניפרו על־ידי חד לפנים בבנקים ברבת־עמון. לעתים הסמיק התייר שמסגו נגנבו הצ'ק אז ההמחאה לחו־ריץ לבנק על הגניבה הצ'ק החזר, אלא שאז חשש החל־מן להתלונן...

לפי כתב־האישום, לא תמיד ביקש דג'אני מהמזים תמורה בהמחאותיו. לעתים רבים הוא אמצעותן. מחרות. בחוח הפעמים, נדרש, שילם בצ'ק מזוייף בסך 25 אלף דולר תמורת 1.5 קילוגרם הכשישי וחב.

כתב־האישום מייחס לדג'אני לא פחות מ־100 מקרים של קבלת צ'קים גנו־בים, זיופם והמרתם בסכום כולל של חצי־מיליון דולר. הוא נאשם ב־100 מקרים של קבלת נכסים שרושבו בעוון, זיוף מיסמך בכוונה לקבל באמצעותו דבר בנסיבות מחמירות, שימוש במיסמך בנסיבות מחמירות, וקבלת דבר במירמה בנסיבות מחי־מירות.

שבה לביתה בסבוין והופתעה ע"י שודדים

400 אלף שקל נשדדו אמש מאשה בדלתי בת 63, מר־מיה הרי יהודה 85 בסביון, בלולונתה במשטרה מסרה, כי בשעה לביתה מסוך לוקי צוות, הופתעה על־ידי שני צעירים שדרשו ממנה את מטבעות הזהב, הכניסה לתי דר ועיכו חיפש.

נפטרה גילה הבר

רעייתו של איתן הבר, חבר מערכת „ידיעות אחרונות", היתה בת 37; תוכא היום למנוחות

גילה תבור

גילה הבר, רעייתו של איתן הבר, חבר מערכת „ידיעות אחרונות", נפטרה ביום ששי בבית־חולים ברמת־גן. בת 37 היתה במחלה.

הלוויתה תצא היום, יום ראשון, בשעה 2 אחר הצהר־ריים, מבית ההלוויה הע־רוני ברח' דפנה בת"א לבית העלמין בחלת יצחק.

★

יפיה הנעים, חיוך הנשי המשוך על פניה, פסיעותיה המלאה, הבלתי מתפשרת, לבעלה ולשני יליה, ובניי־בה בה כלפי כל המסובבים אותה, היו סימני היחיס של גילה, רעיית עמיתנו הרענו איתן הבר, שנפטרה ערב שבת, היא רק בת 37. אך מעל הכל שמה של גילה, בעיני יקיריה ומעריציה הר־בים, היה שם נרדף לצניעות. אכן, גילה היתה מופת שבה נוטות להיעלם מן הנוף הא־נושי שלנו בשנים האחרונ־ות.

איתן הבר, חבר מערכת „ידיעות אחרונות", בטוראי ביום ששי בבית־הי ברפוא־ה. בת 37 היתה במחלה.

הלוויתה תצא היום, יום ראשון, בשעה 2 אחר הצהר־ריים, מבית ההלוויה הע־רוני ברח' דפנה בת"א לבית העלמין בחלת יצחק.

★

יפיה הנעים, חיוך הנשי המשוך על פניה, פסיעותיה המלאה, הבלתי מתפשרת, לבעלה ולשני יליה, ובניי־בה בה כלפי כל המסובבים אותה, היו סימני היחיס של גילה, רעיית עמיתנו הרענו איתן הבר, שנפטרה ערב שבת, היא רק בת 37. אך מעל הכל שמה של גילה, בעיני יקיריה ומעריציה הר־בים, היה שם נרדף לצניעות. אכן, גילה היתה מופת שבה נוטות להיעלם מן הנוף הא־נושי שלנו בשנים האחרונ־ות.

„ספינת אהבה" תשוט בין עקבה לאילת

– מאת בצלאל רוזבן, כתבנו באילת – מפפר רוחות ויים, המפעילים ספינות פיור ונושא גדילות ונוסעת „ספינת אהבה", ומתכנים שותפות עם חברות ישראליות, מבן בפרוץ השבוע לשטייר־התחבורה, ובקיצו אישור להעביל קו תיירות ישיר מעקבה לאילת, הראשון בזן.

הכפוה בתה נוכח דרישת לטיולים מסוג זה, מ־ל חיי־רים מארוחות ומארחים. הני כי בקשים לטיל באזור מפרץ אילת. לפני כמה שבועות עמדה „ספינת אהבה" שכנו להגיע מנמל עקבה ולעגון באילת, אך הנעתה התבטי־לה.

רובר מפרי־התחבורה יואל אמתי, אישר אתמול כי שר־התחבורה חיים קורפו נתן, ביום שישי, אישור עקר רוני למפסר יומים פרטיים להפעיל קו הפלגות ישיר מעקבה לאילת.

השר קורפו הרגיש, כי האישור שניתן ביום שישי יהיה כפוף לתנאים המירוח־רים הקלולים לחיזוב כוונות מהעלת קו זה.

ספר־ית־וידאו „כחולה" נתפסה בדירה בר"ג

בעליך נעצר בחשד שלא דיווח למע"מ על הכנסותיו

– מאת משה רונן, כתב „ידיעות אחרונות" – ספריית־וידאו ומה בעיקר סרטים „בדליים", נחשפה בסוף השבוע שעבר על־ידי אנשי מחלקת המכירות של המכס.

בעליה, אבנר יוידסן מר־מתן, נעצר ביום חמישי, בחשד שלא דיווח על הכנ־סה מיליון שקל.

מגז האזור

ואחריות לחזוק בשם ירד בעמון הארץ המערבה, מלר־ה במטות רעמיס, בבר וב־משבי רוח חזקים, בחרמון ירחוללו מטמות שלג. ברוחם הארץ יהיה אביר המעמות הנמוכים קיים חשש משטר־נות.

המטפרטורות החוזיות: ירושלים 6 10, הגולן 5 9, בחיפה 12 15, נצת 8 5, תל־מה 12 15, טבריה 10 15, נצרת 10 15, קשלה 10 15, שומרון 7 8, קוה 12 15, באר־שבע 10 15, אילת 12 ער 18 מעלות.

„תמיד רציתי גן עדן לילדים"

ארון־קיר במחיר מדהים

3 דלתות 2.40×1.20 מ'	303,180 ש'
4 דלתות 2.40×1.60 מ'	362,700 ש'
5 דלתות 2.40×2.00 מ'	470,580 ש'
6 דלתות 2.40×2.40 מ'	530,100 ש'

השבוע ברשת סקאונדיה

צא מזה עם קולדקס

כן, אפשר למצוא בחצמנות. קח קולדקס.

מבנו תמנשות פרמצבטיות בע"מ.

אולמי הנשיאים
בתחילת הדשא
רח' יצחק שדה 38,
טל' 03-336302 ת"א
337403

★ חמלכון – חיום
★ שיטת כלה – חיום
★ שיטת קשר – חיום
★ הפרחת חיים – חיום
★ 300 הזמנות – חיום
★ עידוד פרחים פלא
★ חמרים אקסלוסיבי
★ שנות כמלמה – חיום
★ חלה – חיום

מחיר מיוחד לזוגות בלבד
מבצע 13,500 ש' כולל מע"מ
המבנה ל־250 איש המלה

התאמה אסטרולוגית
בפאב „המטבח"
חיפה, יום ראשון 23.12
עם האסטרולוגית – נומרולוגית
מרלי דיאמנט
פינה חמה ב־המטבח
מגן שלמון, אבנר, תל־אביב
לתזמנות: טל. 451632

חילופי־האשמות נמשך המצוד אחר הרוצח צבי גור

המשטרה: הוא פסיכופט מסוכן העלול לחטוף ילד כבן־ערובה כדי שייתנו לו לעזוב את הארץ □ שרות בתי הסוהר: הוא אינו מסוכן לציבור

– מאת גד ליאור, אריה אנגרי ויוסי בר, כתבי „ידיעות אחרונות" –

המצוד אחר חריזה המבולבל צבי גור נמשך זה הרים השלישי בריצותו – ללא תוצאות.

בינתיים מרע ומכה הרע בין המשטרה לבין שרות בתי־הסוהר. גורמים בכירים במשטרה קוננים, כי צבי גור הוא בעל אישיות פסי־כופתית, המסוכן מאוד לכל־בור, משום שאין לדעת מה יעשה וכיצד יתנהג במצבו הנוכחי, כאשר־עולם שאין לו מה להפסיד, בשירות בתי־הסוהר מפשיטים לפי־עון, לעומת זאת, כי בזה אינו מסוכן לציבור.

גורמים בכירים מאור

(סוף בעמוד 8)

צבי גור: צילום אחרון בין החומות

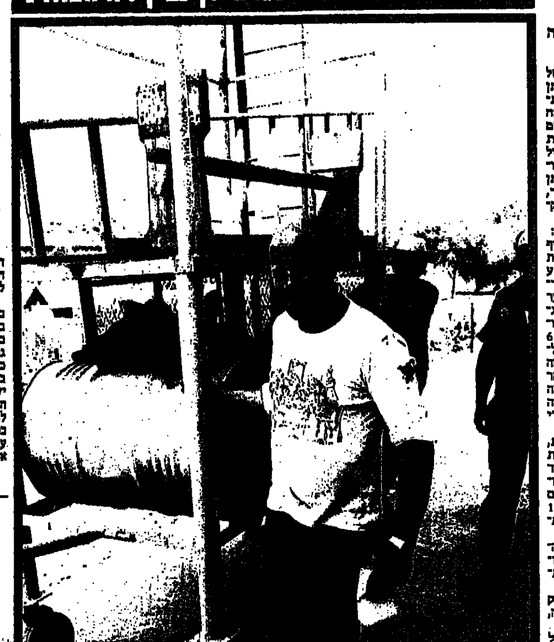

– מאת צבי זינגר וניצה אביגיל, כתבי „ידיעות אחרונות" –

תגולת העומס המרובל על חצ'בור – זו משמעותן של המחלוקות שקיבלה אתי מול המשטלה בישובה בה סוכמו מרבי הקיצוצים בתקציב המרינה לשנת הכספים המתחילה באפריל 1986. המשטלה קיבלה שו־רה של „גזירות", שתבליתן לסמוך בסמים מרוצי־בור, כדי לסמן את הדחפר בתוך ציבור המשרדים השונים.

וזלו הגזירות המרכזיות:

● היטל הגזירות – כתחליף לרריסת תיקון חינם, נקבע שעל כל ילד הלומד במער־כת חמיגה, מגן הילדים ועד כיתה י"ב בהיכון, תוטל אג־רה בגובה 60 דולר. זו תשר־לם ב־10 תשלומים של 6 דולר כל־אחד. עבור שני יל־דים ישולמו 120 דולר, הזה יהיה הסכום המרבי. כלומר – הילד השלישי ואילך יהיה פטור מהגרה. האגרה תוחה צמודה למדד, ותיגבה על־ידי הרשויות המקומיות.

● יקוצצו סובסדיות, יתולו הפיתיעדיות ניכרות בתחב (15 אחוז), לחם אחיד (50 אחוז), בתחבורה הציבו־רית (20 עד 25 אחוז), לחם לבן (15 אחוז), ומים (10 אחוז), ביצים ובשר עוף יי־יקרו ב־5 אחוזים.

● יוקלה המס האחיד הר־מס המקביל לקופות החו־לים. יתחבו שתתרופות יי־יקרו.

● ייסיגו מנוסמות־המתק למקבלי קיצבאות זיקנה, במסתבע במחצית.

● יוסל מס במקור על רמי תוספת הלידה, בשלר־שת תורשי תחומשה של הילדה.

● יוקלו מסי הארנונה

(סוף בעמוד 9)

אהובתו של גור: „בשיחזור נחתון"

– מאת דני קלמר, כתב „ידיעות אחרונות" – „אני יודע אחים רבים המקפים. אמן בבישמונה. אני אוהבת, ואתו מאוד. כשישנה – נחתון".

כך אמרה לי אתמול האשה המבוגרת בעיירה ירוחם, שהתאהבה בחוסיר העולם, ועמדה להתחתן עימו בעוד כשבועיים.

„אינני יודעת מדוע הוא ברח, אך אם תחליט לבחון – כבריאה שהיה לו מניע לכך", אמרה הגר־שה, שביקשה לשמור על אלמוניות מוחלטת. „בריאתנו הייתה מתאומית מאוד. מעשתי בו בפעם האחרונה לפני שבוע ימים, והוא הזכיר לי בבוודה רגילה לחלוטין.

„נוכח כל הפירסומים על צבי גור, לעיתים מזומנים, אני חשה כמו דודקישוט, שאני צריכה לחגיר עליו רבדים אחרים. אני פשוט בחלם. זה כואב כל כך, שהיום עושים ציר מבשפות ורכה

(סוף בעמוד 9)

עירית ירושלים עיקלה חשבונות־בנק של מלונות שיף

הוציאה נגד המלונאי חיים שיף צו עיכוב יציאה – אך הוא שוהה בברזיל □ מנו: „הסיפורים שאנו מתמוטטים – שטוות: אבי חורר השבוע"

– מאת גד ליאור, נורית מאבה וחני קיסר, כתבי „ידיעות אחרונות" –

חשבונות הבנק של מלונות שיף עוקלו ביום ששי על־ידי בית־משפט בירושלים, ונגד חיים שיף הוצא צו־עיכוב־יציאה מן הארץ, אולם המלונאי עדיין נמצא בבי־ת שחק באחרונה עת בריו וה חבריו שבברזיל.

בנו, דודי שיף, סיפר אתמ. בשיחה ל„ידיעות אחרונות", כי „אבא יבא לפני תחתריך שאתם טוענים כי בו חוצא בגדר צו־עיכוב. אבא לא ברח, הוא יחזור בכבר בסוף

(סוף בעמוד 5)

בגין הציג מועמדותו כציר לוועידת „חרות"

מזכירו יחיאל קדישאי הביא את טופס־המועמדות החתום לסניף התנועה בירושלים – חברים חתמו כממליצים □ במפלגה שואלים: האם בכוונת בגין לחזור לחיים הפוליטיים?

– מאת מיכה בוזיל, כתבת „ידיעות אחרונות" – לכנסת, אלא שאני רוצה את

(סוף בעמוד 9)

המשטרה חוקרת חשדות לפלילים בקניית מאות דונמים בישוב עמנואל

נחקרים סוחר־קרקעות יהודי ו־2 מתווכים ערבים □ רקל – לחקירה שלישית

– מאת גד ליאור ופרסל זוהר, כתבי „ידיעות אחרונות" –

למחות 300 דונם מאדמות עמנואל, הקיר מחדירת בשטרן, ותשנו בדרך בלתי־יושקרת. ויריזה לבמדה לחשד

(סוף בעמוד 9)

Sir Lucky
חולצות, מכנסיים וסווטשרים
לרשתי בחנויות המובחרות
ת"א, לוינסקי 15 טל. 03-223375

מילון מפורסם
מעוניין לרכוש ספרי קודש (כתבי יד, יחודיים ועתיקים תשמישי קדושה וכלי כסף יהודיים עתיקים.
סילמון 03-700938

לחסכון בדלק בהסקות מרכזיות!
בדיקת נצילות תנורים באמצעות מחשב אלקטרוני בבתים פרטיים, משותפים, מפעלים ומוסדות
הוצאה לאור מפרסם 26 תל אביב טל. 03-2883316

שיגון המפלסטיק האוטנטי של מרקוזן
MARVIN
הנמכר ביותר בישראל

הדולר השחור: ירד ל־1620־30

● הציגו 1480.7.
● לנטעים 1756.17.
● השחורה 1620־30.

הקבלנים פונים היום לפרס: להסיר את הקפאת המחירים מהענף

טוענים: ההכנסות נשחקות ב־10 אחוז ל חודש — וזו אחת הסיבות להתמוטטות „קלרין" □ אם תוסר ההקפאה, צפויה עליית מחירים של כ־10 אחוזים בענף הבניה

מאת עידו פל,
כתב, „ידיעות אחרונות"

ראש המשלחת שטקין פרס ששלי ליתיעות היום לדרישת ראש המומר הפר אחרי כניסתו, ולהסיר את הקפאת המחירים בתחומים הקבלניים.

בעמדה זו מסתמנת, לא־ר אבינאר והבהטרדות לא תביעו ותנגדות לצעד זה, אשר מתרעבה היא כי יגרום לעליית מחירים. הקבלנים טוענים כי ל־ולא יסבו במחירים הבלכלית.

ההערכה היא, כי בעקר בגת הסרת ההקפאה, צפר־ה עליית מחירים בענף ה־ בנייה בע עור של כ־10 אחוזים.

כבר לפני חודש ביקשו הקבלנים פטרם לבטל את ההקפאה, אולם אלה אז השיב להם ראש הממ־ שלה בשלילה, עקב המדד הגבוה של חודש אוקטובר.

היום יקבעו ראשי זו־ קבלנים עם ראש הממשל לה, יציגו בפניו את קשיי הענף, ויטענו כי ההכנסות תיתם בשחיקה ב־10 אחוז מי־ חודש עקב ההקפאה — עובדה שהרמה רבות כמעבר בענף גם להמנ־ עטות חברות „קלרין".

חם ירושו, שחוקם קרן בת מ־ מליון דולר לעבר רת חברות בבית הבנייה בסמוכה, וכן שיתאפשר להם לחש־ חפש בכסמים הנמצאים ב־ בנקים למשכנתאות. בשר־ ביות לבשכנתאות משלי־ מות לדיירים — בסך של למעלה מ־100 מיליון דו־ לר.

גילה הבר ז"ל — למנוחת עולמים

יפרי ממשלה, מעקרי אחיל, חברי כנסת, מנהלי „ידיעות אחרונות" וקהות דיריים ליום אחמול את בילה מהבר ז"ל לבנותיו עולמים.

בילה הבר, רעייתו שלי איתן הבר, חבר כערכת „ידיעות אחרונות", נפט־ לה כיום ששי.

חח"כים חדרוזים: „נפרוש מחקוראליציה"

שני חברי־הכנסת חדרו־ ים, יידגן עשקי (שינוי) ואמל נסר אל־דין (ליכוד), מאיימים לפרוש מהקואלי־ ציה אם הממשלה לא תן־ רים מייר שני מיליון דולר לטובות הקיבוצים הדרו־ שלחו מהאחל לראש־הממ־ שלת שמעון פרס, למטלה מקומו ושר החוץ יצחק שמיר ולשר־הפנים יצחק ברל.

(יחידי אנרגיות)

מתוק־מתוק — בקיצוב

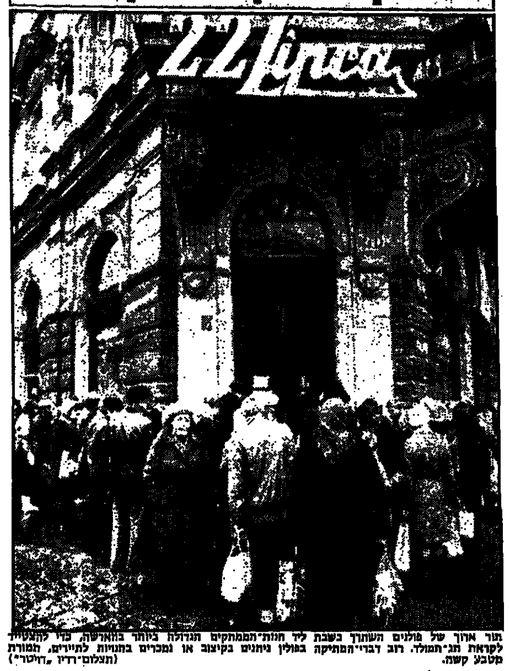

תור ארוך של פולנים השתוקר בשבת ליד חנות־המתוקים הנודעת ביותר בארשה, כדי להעניק לקראת חג־המולד. רוב דברי־המתיקה בפולין ניתנים בקיצוב או נמכרים בחנויות לתיירים. (תצלום־דרין „ידיעות")

רוכשי־דירות של „קלרין" מתארגנים כדי להציל רכושם

שוכרים עורכי־דין ונערבים להשלים הבנייה בכוחות עצמם

מאת יחזקאל אדירים וקרין טל,
כתבי „ידיעות אחרונות"

חרטומיה של חברת „קלרין" פסגים, כבל הגיראה, מבחי שמרומים קר כה. מקרר מסמך הפיריר, כי המנר בין תובות החברה לבין הרפש שבירה מתמנה ב־5 מיליון דולר כלפר, וזא ב־20 מיליון ה.לר ויותר, כפי שתקריבו קורים לפן.

לקחות „קלרין" החלו, כימים האחרונים, לחתאר ובוליטר לחקים ודר־מנו לה. אחר מתפקידיהן של ה־ דיר — לסנות לביר־הנשה בפני הנבנים הללו לבין שאר הרכוש של „קלרין", וזאת „כדי שלא ישתמשו בכרטיס שלנו לצורך תשלום לנשים אחרים, אומר ד־ר חיים מסלון, יוזם התתאר־ נגות.

גם ב„מוראבל אסמנ־יול" בראשון־לציון חוקם ועד־ פעולה, המפסרת הלמנו אי־ נשור לרכוש ומשותף — התקני השמל מסוימים, חנויות, חדרי מדרגות ודומה.

אחמול ההכנסן חדיריים, ובמקרים לחקים ודר־מנו לה, אחר מתפקידיהן של ה־ דיר — לסנות לביר־הנשה בפני הנבנים הללו לבין שאר הרכוש של „קלרין", וזאת „כדי שלא ישתמשו בכרטיס שלנו לצורך תשלום לנשים אחרים, אומר ד־ר חיים מסלון, יוזם התתאר־ נגות.

ההערכה היא, כי בעקר בגת הסרת ההקפאה, צפר־ה עליית מחירים בענף ה־ בנייה בע עור של כ־10 אחוזים.

כבר לפני חודש ביקשו הקבלנים פטרם לבטל את ההקפאה, אולם אלה אז השיב להם ראש הממ־ שלה בשלילה, עקב המדד הגבוה של חודש אוקטובר.

היום יקבעו ראשי זו־ קבלנים עם ראש הממשל לה, יציגו בפניו את קשיי הענף, ויטענו כי ההכנסות תיתם בשחיקה ב־10 אחוז מי־ חודש עקב ההקפאה — עובדה שהרמה רבות כמעבר בענף גם להמנ־ עטות חברות „קלרין".

חם ירושו, שחוקם קרן בת מ־ מליון דולר לעבר רת חברות בבית הבנייה בסמוכה, וכן שיתאפשר להם לחש־ חפש בכסמים הנמצאים ב־ בנקים למשכנתאות. בשר־ ביות לבשכנתאות משלי־ מות לדיירים — בסך של למעלה מ־100 מיליון דו־ לר.

שכר־הנמל יעלה עד 10% בדצמבר וינואר

מאת צבי זינגר, כתב „ידיעות אחרונות"

שכר חנמל של השטירים בחודשים דצמבר וינואר, צפוי לעלות בשיעור של כ־10 אחוזים. כך עולה מניתוח שנערך אתמול במינהל הנמלים הנפת הסריגה.

שלפי הישובנו מיבהל הכנסות הנמלים, תחיה תוספת 10 האחוזים, בשכר הנמל בדצמבר ובינואר, תוספה של שוני תוספת־המחיר ה־ משתלמת לשכירים בחודשים אלה (4 אחוזים בסכל החיש) תוך כשני אחוזים כתוספת מחיר נוחה יותר של המדרגות ביחס לשכר.

לחלן תוספות השכר נגר לפי קבוצות הכ־ נסה בחודשים דצמבר, ינואר 1986 (ללא עד־ מני רכב, אשיל, ביגוד וכלכלה):

שכר (בשקלים חדשים — שקל חדש שווה אלף ישנים)	תוספת נמל באחוזים
עד — 500	8%
600—700	11%—10.5%
800—1000	9%
1,200—1,500	7.5%—7%
3,000—3,000	6.5%—6%

בנמשתל הכנסות דמדיינה מציינים, כי תוס־ רת תוספת־מחיר יוצרת מצב, שבעלי הכנסות בנמוכות אינם מקבלים מיבוי ישיר על ושכר מעל לתיקרה (שהיא כ־890 שקלים חדשים ביצוא). אולם למעשה התוספת האטקטיבית מאמצעות רכב, אשיל וכדומה בסקטור הנמ־ בורי ותוספות על החכנסה לשכירים בסקטור הטעקי יוצרים מצב, לפיו בעלי הכנסות בנמוכות יפגבו בתוספת כוללת בנו של כ־10 אחוזים.

יוציין, כי האחרבי הוליט אתמול לפנקן הנוגע לסכומלוגיה ב־2 אחוזים. בכך חוד חדיש הבינוירים הסנגמים את מדרגות הכס ב־3 אחוזים.

בדרגות הכס — אלא רק סעם בטלוחת חחדשים, כפי שקבעב הנתיב. האצבי עיתכן אם הסדרגות הלולו לאחר מבעשות הנרחה בין שר האוצרבינו, משה שחל. יעלה בכמעשה את שר לת השיפוט שיוישבת בכאלה מליון דולר, ש גוויטר באמצעות מיעבל כלולות הכנסמאת ו הסיעות. לצורך בניית ומעלות הנמים.

הישר שחל פירך אתמול על החלטת דיר־ טוריון החברה בדבר פרישה ראמר, כי מחלטה זו היא מחייבת המציאות.

בורקה חברת הביצוע של תעלת־הימים

מאת גבי בדרן, כתב „ידיעות אחרונות"

חברת יפ־תתעזנו — יפ־המלון, אשר החלה בביצוע פרויקט תעלת־הים ם — המוליב־ כך החליט אמש דיר־קטוריון בחברה. לאחר שהתברר, כי הזיא לא יאבל לחדש עוד את פעילותה. ציוד החברה ובנסיית יימכרו ופר האוגרגיון, מעה שחל. יעלה בכמעשה את שר לת השיפוט שיוישבת בכאלה מליון דולר, ש גוויטר באמצעות מיעבל כלולות הכנסמאת ו הסיעות. לצורך בניית ומעלות הנמים.

חשיר שחל פירך אתמול על החלטת דיר־ טוריון החברה בדבר פרישה ראמר, כי מחלטה זו היא מחייבת המציאות.

מונ"ל „גלי": החברה לא בקשיים

„בימים אלה, מספיקות שמועות כדי להוריד"

חברת לטמ"ון

— מאת עידו פל, כתב „ידיעות אחרונות"

המנ"ל „גלי" נגד אדון מכתיב אם. גד השמועות ששמו באחרונה בענף הנלבשה ובקרב תעשיינים לגבי קשיי הנמעל, ומוזן: מנמנו מקולם זא היה מדם יותר".

לדברי אדון, לשני שליטות אי־בימה תרשים אכן היו בעיות לחברה, בעיקר מקר מלאי גדול מדי לחנין שנמה שמוכר אמנם רקיקה נמלאי גדול מדי לחנין שנמה לעונה של שלושה חוד־ שים מראש. ואא מעיש, כי „הכל היה בתיאום מלא עם הבנקים, הבטלחות הדדיים ואחדי־ נים לא לקחה החברתן כל הלוחמה מדיע ל מערכת הבנקאית.

כל הנמלות של „גלי" לבעקים אמרים מנר חכמים כיום ב־100 אלף דולר, כשאפר מחדרה הנסמי מוא 3 מליון דולר לחודש".

מבי אדון היפסה את המסמקים לבנקים לאחלי הריסקנס, כדי שיוכלו לאמנת בחמנים את בביון. לחבריו, בשלושת הנחודשים האח־ רונים הביא מחוזר. המכירות של הנחרנים לא רחים הביא את מדרגות הכס עודכן גם מליון דולר — ביגוד של 30 אחוז לעומת הנקופה המקבלת אשתקד, „כל זאת לשנות הקפאת הנמלים".

מנהל חברת „גלי" הקיים לעמנה הנחרנ מעים שמאלים לשים קץ לכל הנחמעות. ב־ ימים אלה, מסמקיות שמשמות כדי להרחי רח לסטיון, ומהלו מבצבת שמיר", המבר.

הודעה

לרגל ספירת המלאי יהיו סניפינו בתל־אביב וחיפה סגורים בתאריכים:

מ־24 בדצמבר עד ה־31 בדצמבר

בדרישות דחופות נא לפנות למחלקת המכירות בנהריה, טל. 924101—04

* * *

ישקר נהריה – מח' מכירות

מוברק: ערפאת יתגלה כמפסידן גדול ושמן

„אם לא יכיר תוך חודשיים בהחלטות מועצת הבטחון — ייגלה חמלד חוסיין למו"מ עם ישראל בלי אש"ף"

— מאת כתבי סוכנויות הידיעות —

נשיא מצרים, חוסני מובארק, אמר כי יאמר עו־ מאת „תגלה בפפסידן גדול ושמן", אם לא יקבל את נוסח של יעדה בינלאומית לשלום בין ישראל לבין ירדן, לפי כז אז חוסיין מלך ירדן, שמחה ביוזמת שלום מדר־ נית, ומצא לו דרך־פעולה עצמאית, ללא אש"ף, או מחוץ לכל היותר חודשים אחדים לאחר נטמה כלשהי, ש־ תביא להכרתו בחלטות 242 ו־338 ואם לא יעשה כלשהו בתוך־ ה־ אמר מובארק ראיון בשבת, לעתון „קלרין" הגרמני.

מובארק הוסיף, כי „לדעתי, אם לא יעשה כלשהו בתוך־ ה־ אמר מובארק ראיון בשבת, לעתון „קלרין" הגרמני.

גיל ורוזין

„מחקר אנרגיה"

אכספרימנט שנכשל

נציב בתי המסחר רפי סרוסה עשה רושם הר־ מאני מתחילת פעולתו בבית המסחר, ועל הנמצ־ ניתוח המגומות הצביעו למניע כמה מהבלולאים עצמם מחעיים שזה אי־ נו חיתום המקובל בבתי המסחר. לאם מחיסה רצה להתגיע מרדים הדשים בבית־המסחר שתתת מר־ קחתו — מאחריות לתר־ צאות הדבר היתה עליו, עליו ולא על משתנו אחר. ביחוד שהאכספר־ מנטור מתוכן לאחר מתחכמים שרק חיכו ל־ משלוגו כשלון האכספ־ ריימנטים שלו, כפי ש־ חיכה לחם הרדפת צבי גור.. והיה זה בלתי מר־ בן לאיש אם מוריסה זה לא יעלם בעד שגאותיו ולא ירחיק מכותבתו ב־ כלא כדי שמנא יפגא ל־ עצמו מישרה מחוח מסו־ כנת לאכספרימנטים מ־ תכנותיה. ואשר לעצם הנעיה־ הרוצות בבי גור, כאילו הוא כבר חצה את ובול ישראל הנע ל־ חוץ־לארץ, נדמה לנו שאין לגיסרסה זו יסוד. לא נתפתע אם הי־ ציר־הרוצה יתגלה אי שם בסביבת תל־אביב כבר בימים הקרובים ב־ יותר. חאת מסיבה נוס־ פת: הוא לא יכול לצבור כל כך חרבה כסף מסכרית צרוריו בכלא, ואין לו קרובים וידידים במספר מספיק כדי לאפ־ שר להם לטבסר את בריחתו מהמדינה. שהרי מבריחתו, עולה הרבה כסף, ביחוד כשגוא כרוי כזה בישיבה ממושכת בחוץ, ומאין הוא היה יכול לשאוב אותו ?

מדוע הם מתחרים

כבר כמה שבועות ש־ הליברלים מציעלים לתץ כבד על „חרות" כדי ל־ אלצת לגמור מתר ככל האפשר את המבנעים אי־ הם למען איחודם. אומר יצחק שמיר מ„חרות", שמפלגתו ראוה במיזוג שתי המפלגות לא מתוח מהליברלים. אבל לא צריך לדעת מדי, כי יש צורך להתגבר על כמה פרטים חשובים, החתיר־ ון עלול להרע לשתי ה־ מפלגות גם יחד. אך ה־ ליברלים מפחדים שמא הזמן יקלקל להם הכל, ויותר ויותר אנשי „חרות" יחחילו לחבוש מהליברלים ויתבוננו ב־ לכים זמדים לרעת מס־ לגתם. ואם כי אין מקי־ מים מפלגה חדשה כ־ אורת חוסר הסבלנות היהודית — על שניהם להחיש צעדים, כי אין גם לשכוח שאצל הליבר־ לים ישנם כמה עשרות חברים אמתפללים לפי־ לוג עם „חרות", ושמנס־ נף להם מרוחק גם עוד ויצמן. שנמאסה עליו כבר מפלגת העבודה, ו־ אם הליברלים יפרשו מ־ „חרות" עשוי גם זוא „לקפוץ" על עגלתם ל־ שותף. וזה צריך להגיע אל „חרות", הרוצה ב־ לא להנמיד אותם יותר מדי במיכתן.

גם הדיעבד לאחר

מחשבה!

אל תשמור את מחשבותיך ורעיונותיך לעצמך

בתקופה זו, של תבראת המשק, אתה יכול לתרום באופן ישיר ומעיל לשיפור המצב הכלכלי. אם אתה מאמין שגם לך יש חלק בעיצוב פני חמדינה, כתוב לועד הציבורי לחבראת המשק. כל פניה תחווה תרומה ישירה למאמץ המשותף לחבראת המשק, כל הצעה תעזור לשיפור תיפקוד המערכת בה אנו חיים ופעלים. למרשבה שלך יש כתובת והיא יכולה בחחלט לחביא מיליונים למדינה.

אל תשמור את מחשבותיך ורעיונותיך לעצמך

כתוב לועד הציבורי לחבראת המשק.
הועד יקדיש את מירב ומשומת חלב לכל הצעה מכל מגזר בסקטור הציבורי ובכלל.
הועד ירכז את חמניות ויפנה אותן לגורמים המתאימים תוך מעקב אחר דרך הטיפול בהן.

הועד הציבורי לחבראת המשק
ת.ד. 1836, תל אביב, מיקוד: 61013

„גור מכר ציורים בעד סיגריות וקפה - וכולם קינאו בו על זכויותיו הרבות"

„הוא יודע לדבר עם כל אחד בשפתו", מספר אחיו של אסיר־עולם אחר, שהיה בין תלמידי החוג לציור שניהל גור בכלא

ג'ורג' בולוס, אחיו של אסיר־העולם עיסא בולוס מציג שתי תמונות שצייר בכלא רמלה, את תעלוגה צייר אחיו, בחדרתהו ובעזרתו של גור, את החתונה צייר גור עצמו.

(צילום: אברהם חסון)

— כאמו מתנה „ידיעות אחרונות" —

„בכי בחר הוא פיסום לכבוד: אם כי בפורה. קצת מוזרה. כבר פסקם הראשונה שבת נמנאתי. איתו, הוא התענין במשפחתי ובפקיעת שלנו. אחי־יבו, בכל פגישה, הוא זכר אות על שמות כל המשפחה שלנו, ושאל לשלומם. הוא ערם שיחיו לדבר עם כל אחי משפחת שלו, כך ואמר־ נעתי בולוס, קרוב מיסון, שנמתון קר־ שא, מרגש עוקש מאוד־ערוגה הכלוא רשלון.

גור, כך מספר בולוס, נתל מכלא חתנים לציור. אחד המשתתפים ב־ חוג כמה זמיה עיסא בולוס, מעמתיה אחי ויחיו קומנד שוחר, גם הוא שר־ מן מרגשנו, ישב אז ושר־ מן מרגשנו, ישב אז ושר־ מן מרגשנו, ישב אז וש

לא חבלה, סתם תאונה

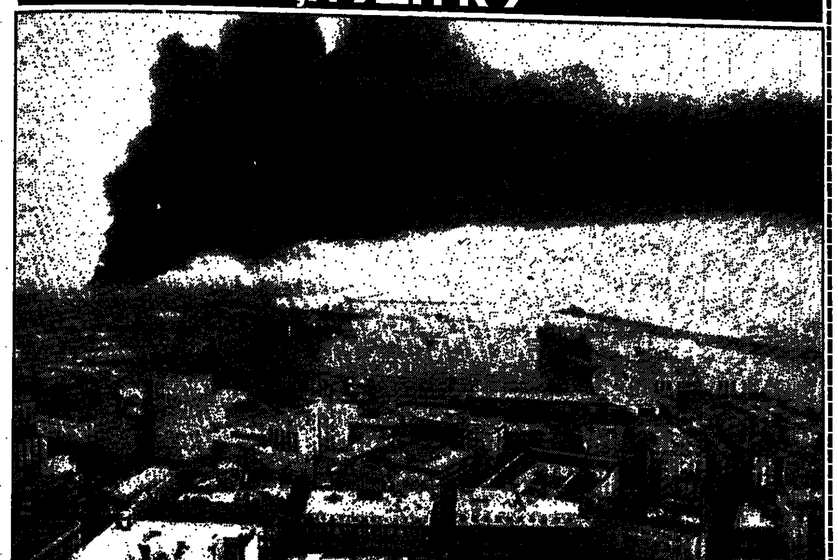

הכבאים בלמו אתמול למני הצהריים את הדליקה הענקית, שפרצה באחד ממאגרי הנפט הגדולים ביותר באיטליה, בעקבות התפוצצות, שגרמה למותם של לפחות שלושה אנשים. הכבאים נאבקו במשך כל הלילה כדי לאתר את הדליקה, שהשתוללה ב־27 מיכלים ענקיים של חברת הנפט הלאומית „אג'יפ" באיזור התעשייתי של נמל־נאפולי. דובר של המשרד להגנה אזרחית אמר, כי 10,000 טונות של דלק בשבוע. יחד עם זאת אמרו השלטונות המקומיים של נאפולי, כי הגיעו למסקנה, שלא היתה חבלה.

(תצלום־רדיו: „אי. פי.")

יותר נאצים מהנאצים

– מאת כתב „יו.פי." בבון –

הספרות הניאו־נאצית של ימינו מכילה יותר מכמויים ביזוים אלימים קיצוניים, כלפי יהודים ולא־לבנים, משהכיל ספרו של היטלר „מיין קאמפף".

„אילו הייתי יהודי, הייתי רואה ב„מיין קאמפף" דבר קל־ערך, לעומת הכתוב בכתב העת של הניאו־נאצים האמריקניים, „אריאן נייטס", והאומה האירית, אומר מרק ג'נזנס, חוקר מאוניברסיטת בון, שבמרינה איירהן, שערך מחקר באמצעות מושב על הספרות הניאו־נאצית.

ריצ'ארד באטלר, מייסד „כנסיית האומה האירית", לא הרחיק כלל במחקרי של ג'נזנס, וסיפן לעומתו, כי שמרו של יש היתה אליטה פי כמה וכמה כלפי היהודים בשפתו של היטלר.

ג'נזנס סיפר, כי הישווה 36 אלף מלים מעמודי „מיין קאמפף", שבחרו באקראי, עם מספר מלים דומה בספרות „האומה האירית". התברר, כי הספרות הניאו־נאצית מכילה בערך את אותו מספר ביטויים „אלימים־מתונים", כמו „מיין קאמפף": כ־2.3 מלים לעמוד. אך עם זאת, היא מכילה יותר מכפליים ביטויים „אלימים קיצוניים" משהכיל „מיין קאמפף".

בדוגמא לביטויים „אלימים מתונים", ציין ג'נזנס מלים כמו „עצלן" או „חסר ערך". ביטויים „אלימים קיצוניים" הם גאלה, השוללים את מהותו האנושית של המתוקף, כמו „מקק", „כלב" וכדומה. „התבחנה חשובה", אומר ג'נזנס, „כיון שביטויים אלימים קיצוניים עלולים להביא למעשים אלימים הרבה יותר מן הביטויים האלימים־מתונים".

כאן שביתה, חפשו פורקן במקום אחר

– מאת כתב ס"צ בקניה –

דתריטים של „הבתים הסגורים" בעיר הדתית קניה, שבמרכז מורקה, נשארו אתמול מרוטים בגלל שביתתן של 83 דיאצאנות המקומיות.

הדיאצאנות מוחות על החלטה חדשה של העירייה, זו האומרת עליהן לשיל לקחתה על מפתן בתיהן או דרך החלונות של „הבתים הסגורים".

הן מחוות גם בגד הוראה, שקיבלו באחרונה בעלי „מוסדות" אלה, הפועלים בסתריה באופן חוקי, ושלפיה הם חייבים לצבוע את החלונות הנשקפים אל הרחוב, עד לגובה של 60 ס"מ לפחות.

במסגרת המאבק נגד הזנות, אסרה העירייה על „הפעילות הלילה" גם לקבוד אחרי חצות.

הזונות מחוו באמור בשביתה, בטענה, שהן „עובדות על־פי החוק". בעלי הבתים, מצידם, מתו על החלטות העירייה בנימוס, שאלו גורמות להן „נזק פיננסי רציני".

„שלושה ילדים לכל ילד חדר"

אני חי בארץ
עיר שטוב לחיות בה

משרד הבינוי והשיכון
פרטים בחברות הבנייה: אברמי, אליאב, אשדר, בן־יקר גת, יובל־גד, מבט, רסקו, שיכון ופיתוח.

ט"יים: „הטסת יהודי בריה"מ לישראל – לא לפני פברואר"

– מאת כתבי סוכנויות הידיעות בגרידרוק –

נשיא הקונגרס היהודי העולמי, יואכי ברונפמן, מנהל שיחות השאירות עם מקרי האימשל הסביאטי, בסמוך לאיגוז עליית הסנונית של יהודי בריה"מ לישראל באמצעות רבנות־אזרחית – כתב השבועון „טיים" בבלתיו תמיש.

השבועון מצטט מקורות „הקרובים לסרגי הזה", שאמר־לו, כי ברונפמן משמש כמתווך בין בריה"מ לישראל.

השבועון כותב: „בזכר בתוכנית מסוכנת, שבה מעורבות בריה"מ, צרפת, פולין וישראל. התוכנית לא תוכל להתבשם, קרוב לוודאי, אלא אחרי ועידת הסמלנה הקומוניסטית הסתיימה, בסתיו הבא".

לפי הנוכנית, כותב השבועון, יוכבדו היהודים תחילה לפולין ומשם יומטו ברכבת־אווירית לישראל. דבר זה יסגיר מתוך לגמות לחבר ישיריות לארה"ב או למדינות מערביות אחרות.

להערכת השבועון, חיים כיום בבריה"מ כ־2.6 מיליון יהודים.

ה„טיים" מצטט רבדים שאמר ראש־הממשלה, שמעון פרס, בראיון בשבוע שעבר. „הסביריסים הללונגו תמיד, כי היהודים שמגיעים להם לצאת, מהגרים לארה"ב במקום לישראל. אני מסכים, כי הוו אינטרס של בריה"מ, כמו שזה גם אינטרס של ארצי, שהם יסוע לישראל".

לדברי השבועון, נהג פרס בהיחדות בהתייחסו לשליחות של ברונפמן, ואמר, כי נשיא הקונגרס היהודי העולמי לא קיבל שום הבטחות בשמקבה.

ה„טיים" טוען, כי אליתהון היהודי ברונפמן ביקר לראשונה במוסקבה בספטמבר הזה לשם שזה בתחילת חודש זה לפני שבועיים הוא ביקר בוואשינגטון, ובאוקטובר הוא נפגש עם נשיא צרפת, פרנסואה מיטראן.

על הנשיא מיטראן נמתחת ביקורת בעקבות בגלל פגישתו, לפני שלושה שבועות, עם השליח הפולני, גנרל וויצ'ך יארוזלסקי, אבל ה„טיים" מצטט מקורות שאמרו, כי שני הנאשים דנו בהטסת יהודי בריה"מ מפולין לישראל, אחרי שיגיעו לפולין מבריה"מ.

לדברי השבועון, פולין מבקשת כאילו יארוזלסקי הוראו שחזר על רכבת־אווירית של יהודים סובייטיים, והעיתון אומר, שגם ישראל רוחה את הרעיון, שפולין תישות על עצמה תפקיד בעליית יהודי בריה"מ.

פול גטי מכר לנאצים נפט בעיצומה של המלחמה

– מאת גאדי לנגר, כתב „א. פי." בניו־יורק –

מיכני המשלטרת הפרטיאלית בארה"ב חקרו את פעילותו הנאצית ואת קשריו עם הנאצים של המיליארדר פול גטי, ועמדו לעצור אותו ב־1941, אחרי הרהיקות הראמאנית על „פול־האריבור" – אלם הרעיבות איטית ומסוכנת של הנאצים. אך בקיעים ודשים שנתגלו לאחרונה בעמשה ושלג, שסכסכת את הר הנגעב, המתנשא לגובה של 5,400 מטר, הגבירו את חתשטות מפני התפרצות חדשה של הר־הר.

השוטר הגיע מאוחר מדי

– מאת כתב סי"צ בטאבאסה –

אדם שרעתו נפרמה עליו בשבת ואנדרגנה, הטפסק לזקרו נתם אוטובוס, שני נוסעים ושני עובדי פטול, בעיר אבאסה שבפלורידה, לפני שנגרב מבדוריים שיחה לעברו שוטר.

רובר המשטרה מסר, כי האיש, שזוהתו לא נמסרה, „השתגע מייד לאחר שהאוטובוס הגיע בנסיעה". הוא ריקר בסכין שני נוסעים ואת נהג האוטובוס, אחד הנוסעים, צעיר בן 14, מת מזן קצר לאחר מכן במצפיה. אחרי שהגנע קצר את רבבו, ירד הנהג ופרץ לטמל. שם מצע שני עובדים, בסרם נהג מריות של שוטר.

שר־החוץ הסיני: מדענים ישראליים יוכלו לבוא לסין

דבריו הובאו בהבלטה על־ידי סוכנות הידיעות של סין ● עוד אמר, שנציגים סיניים באים במגע עם יהודים

הם חשודים בריגול לישראל

בחוות הביטחון של לבנון עצרו בביירות שלושה אנשים בחשד, כי ריגלו למען ישראל. השלושה הם, מימין לשמאל: שפיק מונעים, ג'יהאד אל־טווק ומוניר מונעים. הם מואשמים – בין היתר – כי ביצעו שורה של פיגועים, שבהם נהרגו 129 איש במהלך השנתיים האחרונות. (תצלום־רדיו: „רויטר")

– מאת כתב „א. פי." בקיצינג –

מדענים ומנהלים ישראליים יוכלו לשתתף בכנסים בינלאומיים בסין, על אף היעדר יחסים דיפלומטיים בין שתי הארצות – אמר שר־התחבורה הסיני דו קסדיקאן לעיתונאים בעת ביקורו במצרים. דבריו פורסמו בהבלטה על־ידי סוכנות הידיעות הסינית הרשמית „שינהואה".

עם זאת הבהיר שר הדרך הסיני כ„חסרות בסיס" את הטענה, שסין משמשת פעולה עם ישראל ביצאר נשק. הוא שלל כיבון יחסים דיפלומטיים עם ישראל. „כל עוד תמשיך ישראל בסריגות התנשמות ותוקפנות שלה, סין תמכה בא"ש – הוא הדגיש.

לדבריו, סדענים ישראליים יכולים להשתתף בועידות בינלאומיות בסין ולסדענים סיניים מותר לקיים מגעים אתם בכל ועידה או כינוס מדעי בכל ארץ שהיא. „אלה מגעים אישיים גרידא ואילו בכל הזדמנות, שבעיית המזרח התיכון עולה על סדר היום, ניצבת סין תמיד לימין העם הערבי", אמר הו.

הוא הוסיף, כי באורח טבעי, בפיתוח יחסי הכלכלה והמסחר, באים נציגים סיניים במגע עם הגדים מאידיפה או מאה"ב ואלה „מגעים בין בני־אדם בתחום הכלכלה או החקלאות, הוא דבר שונה לחלוטין מ„שיתוף פעולה" או „בינון יחסים" עם ישראל.

„לבבות קופים עשויים להציל אלפי חינוקות"

אומר ד"ר ליאונרד ביילי, שהשתיל בשנה שעברה לב בבן בגופה של „ביילי פיי"

– מאת מיקל קוגלן, כתב „רויטר" בשיקאגו –

ד"ר ליאונרד ביילי, מנתח הלב שהשתיל אשתקד לב בבן בגופה של תינוקה, אמר בסוף השבוע, כי בתחילך השתלה: מסוג זה טמון פוטנציאל להצלת חיים של אלפי תינוקות חולדים עם מום־לב דומים.

שמה של התינוקה, שבגופה הושתל לב הבבון, לא פורסם מקולם, והיא התפרסמה בכינוי „ביבי פיי". לאחר שהיתה 20 יום בעודת לב הבבון, שנולדו כגורל אנוש המלל, מתה „ביבי פיי" ב־15 בנובמבר 1984.

מסמר רומאים, עמיתיו של ד"ר ביילי, מתוחו, עליו ביקורת בשעבון, שהיה זה „ניסוי בלתי־מוסרי". גם אנר רות ציר בעל־ידיים תקפו אותו על שהרג בבון בריא כדי להשתיל אל ליבו לתינוקת שעדיתה איתה לטמת בלאר חבי.

השבועון „אנא ניוז", הוצא לאור מטעם המסתדרות הרפואית האמריקנית, פירסם בסוף השבוע ראיון עם ביילי, שבו קרא הפגנתה לרופאים ולכלי־התיקשורת לנהוג באמלבלות והבנבה.

„אנחנו מבקשים מהם להשתחרר מן המוסכמות ומן המחשבה המאוכנת ולברוק חוד עימנו אם הרעיון הזה כדי לראות להיכן הוא עשוי להגיע", אמר ביילי. „אם אראה תוצאות שישכנעו אותי, כי השתלות־איברים מבעל־חיים לאדם אינן יכולות להוביל – אוזנה את הפרויקט הזה. אבל לא זה מה שאני רואה במציאות. אני מאמין מאוד בפוטנציאל שיש בהשתלות כאלה כדי להציל חינוקות.

מזה שנה נולדים בארה"ב כ־7,500 תינוקות המובלים ממחלות־לב מלידה. ביילי אמר, כי השתלות־איברים של בעל־חיים עשויות לחמיץ את התינוקות האלה בחיים, עד שיגיעו לדרגה כדי לקלוט השתלה של לב־אדם. עם זאת הוסיף: „הבדגשה שלי היא, שאם נגלית לעשות את ההשתלה כך שתחמיץ מעמד שישה חודשים – הרי שוב לא יהיה צורך להחליף את הלב הטבעי. תוכיח זו איזלזל לעקוד שקל הפועל כהלכתו.

אלפי גופות נחשפות בארמרו שנחרבה בהתפרצות הר־געש

– מאת כתב רויטר בקולומביה –

אלפי גופות חנוטות נחשפו בתוך שיכבת הבוץ הנקשה, המכסה את חורבות חקיר ארמרו, שנתיים לאחר התפרצות הר־הגעש.

חמש מנגמות שנחשפו נמצאו לכודות בתוך מכונית, שכנראה נעצרה תוך כדי בריחה נואשת מפני הר־הבוץ המתקרב. סמוך למכונית נתגלה אופנוע, שחסך יחד עם רכבו לעסל חיים.

מאז התפרצותו של הר הגעש נגאדו דל־הוראים, ב־13 בנובמבר, שקבלה 23 אלף איש, שקעה שיכבת הבוץ בחדרגה חשיפה אלעי נעוות.

בסוף השבוע שעבר חדשו הניצולים לשוב לבתי שם־דך מעיתיהם ובחיהם. חודהם לעיירה באמרו עד עתה על־ידי שלטונות הצבא מחשש למגיפות.

הניצולים עסקים בחילוץ רלוות, הלוגות, רהטים של גגות – וכל דבר אחר שנתן לנצלו כדי לחפש בית חדש במקום אלה שחרבו.

חלקות אדמות של אורז ושל דורה מעוררות הד־חדשים, כי חדשים יכולים לחתרש כאן, מסר כתב רויטר בארמרו. אך בקיעים ודשים שנתגלו לאחרונה במעשה ושלג, שסכסכת את הר הגעש, המתנשא לגובה של 5,400 מטר, תגבירו את חתשטות מפני התפרצות חדשה של הר־הר.

התנין נעלם עם האשה

– מאת כתב „יו.פי." בקיריבנס –

אשה, שטיילה עם שלושת ילדיה בגינגל באוסטרליה, ותתרחצה בנהר, נטרפה לילדיה בתנין.

הילדים בילו באותו ערב בבית ולאחר מכן יצ־מנע מהם לגמות לחנר ישירות לארה"ב או למדינות מערביות אלהון.

להערכת השבועון, חיים כיום בבריה"מ כ־2.6 מיליון יהודים.

ה„טיים" מצטט רבדים שאמר ראש־הממשלה, שמעון פרס, בראיון בשבוע שעבר. „הסביריסים הללונגו תמיד, כי היהודים שמגיעים להם לצאת, מהגרים לארה"ב במקום לישראל. אני מסכים, כי הוו אינטרס של בריה"מ, כמו שזה גם אינטרס של ארצי, שהם יסוע לישראל".

לדברי השבועון, נהג פרס בהיחדות בהתייחסו לשליחות של ברונפמן, ואמר, כי נשיא הקונגרס היהודי העולמי לא קיבל שום הבטחות בשמקבה.

ה„טיים" טוען, כי אליתהון היהודי ברונפמן ביקר לראשונה במוסקבה בספטמבר הזה לשם שזה בתחילת חודש זה לפני שבועיים הוא ביקר בוואשינגטון, ובאוקטובר הוא נפגש עם נשיא צרפת, פרנסואה מיטראן.

על הנשיא מיטראן נמתחת ביקורת בעקבות בגלל פגישתו, לפני שלושה שבועות, עם השליח הפולני, גנרל וויצ'ך יארוזלסקי, אבל ה„טיים" מצטט מקורות שאמרו, כי שני הנאשים דנו בהטסת יהודי בריה"מ מפולין לישראל, אחרי שיגיעו לפולין מבריה"מ.

לדברי השבועון, פולין מבקשת כאילו יארוזלסקי הוראו שחזר על רכבת־אווירית של יהודים סובייטיים, והעיתון אומר, שגם ישראל רוחה את הרעיון, שפולין תישות על עצמה תפקיד בעליית יהודי בריה"מ.

מידע ללקוחות

כך עוברים לשקל החדש

בסניפי בנק הפועלים תוכל לקבל הסברים ורפי מידע מפורטים בנושאים הקשורים בפעולותיך השוטפות בבנק, עם המעבר לשקל החדש

בנק הפועלים

אבנת | קרמן | שיפרין | נוטמן

„מיס אלי" – סרטן לאחר ניתוח־לב

– מאת כתב „רויטר" בלוס־אנג'לס –

השחקנית דונה ריד, שגילמה בסדרת הטלוויזיה „האלאס" את מיס אלי ובת־הסבל, בראשית השנה החלפה על־ידי ברבה בל גדס, לקחת בסרטן, ומן הלבלב שלה מולקי גרורות ממאירות – הודיע אמש קצין־העיתונות שלה.

דונה ריד בת ה־64 הגישה נגד מפיק הסידרה תביעת פיצויים בסך 7.5 מיליון דולר, כאשר באמריל השנה איבדה בת את חסקידה. הענין הוסדר על־ידי הסכם מחוץ לכותלי בית־המשפט, ולדברי פרקליטה, קיבלה השחקנית קרוב לארבעה מיליון דולר.

„מיס אלי" – בל גדס

בל גדס בת ה־62, היתה הראשונה שגילמה את אם משפחת יואינג ב„דאלאס", אך ויתרה על תפ־קידה לפני שנתיים, כאשר נאלצה לעבור ניתוח לב, שבמהלכו בוצעו ארבעה מעקפים, ואז נמסר התפקיד לדונה ריד. דונה ריד התפרסמה בשנות ה־40 וה־50 כשחקנית קולנוע וזכתה ב„אוסקר" ב־1953 כשחקנית המשנה הטובה ביותר על הופעתה בסרט „מעמה ועד עולם".

הדוב מת ממנת־יתר של קוקאין

– מאת כתב „אי. פי." בבלו ריידג, מריאנ ג'ורג'יה –

חוקרי משטרת, שחישטו אחר שר של קוקאין, שבמריח דוגיו מבמסום, מצאו את השק קרוע ולידו דוב בלו רוח חמה, שמת, כנראה, מכנה קטלנית של האם.

„הדוב מצא את השק לפנינו. הוא קרע את הטעטה, טעם מן הקוקאין ואכל כמות מוסרת", אמר הוחקר גרי גארנר. כאשר מצאו אותו, היה חדוב הוחם, שמישקלו 68 ק"ג, מת כבר ארבעה שבועות. גופתו נמצאה ביום ו' בחבי ג'ורג'יה הצפונית, כשמסביבה משוחרת 40 שקיות קוקאין, את השקיות הללו הוציא בעזרת ציפורניו מתוך השק הגדול, שהושלך מחמטום. על־פי הסברו, אכל הדוב המת – אולי יחד עם דובים אחרים – שקאין בשווי של כמה מיליוני דולר. כל אחת מן הוקשיות הבילו קילוגרם קוקאין.

הדובים מעריכים, שאת הקוקאין השליך לפני כשלושה חודשים אנרדיי פורביק בן ה־40, שצנח מטוסים־נהלים קטן ב־11 בסמסמבר, אך נהרג, לאחר שמיצנוג לא נפתח.

עדיפות לאוטובוסים ולמונית

עדיפות ירושלים מחוזה ליד שערשכם מרכז לחלוקת עצי אשוח לאזרחיה חנוצריים. הביקוש היה עד למדי.
(רצלום: זום-77)

בכיר במשרד־התיקשורת בחיפה נאשם במאות גניבות

הוגש כתב־אישום נגד שלום בנוליאל, מזכיר משרד־התיקשורת בחיפה והוא יישאר במעצר עד תום ההליכים המשפטיים נגדו

מאת דני שדרן, כתב „ידיעות אחרונות"

שלום בנוליאל, בן 45 מחיפה, ששימש במזכיר מחוז חיפה במשרד־התיקשורת, נעצר אתמול עד תום ההליכים המשפטיים נגדו. זאת, לאחר שפרקליטות מחוז חיפה הגישה אתמול נגדו לבית־המשפט המחוזי בעיר בתביעה־שלום הכולל מאות עבירות של מרמה וגניבה.

עליפי כתב־האישום, שהוגש על־ידי התובעת רו־נית ויבריב, בין חשנים 83-1975 עבד הנאשם במשרד־התיקשורת בחיפה, תחילה כמפקח ניתוחים ותחבורה ואחר־כך כמזכיר המחוז. במסגרת תפקידיו השונים היתה לנאשם גישה למיסמכי כים חשבים אמרים, שכללו בעלה הזל להשתמש בסמים והציא את כל כספו על קניתם. עכשיו, היא טוענת, הוא מנסה להיבוות מיסמכים לגרות שלמעשה אינו מתגבר לגמ.

הבעל המכיש את כל טענות אשתו, וטען כי לא זו בלבד שאינו מעוניין בכספה, הוא רחה גם את כמוסי הכסף הגדולים שהצביע לו בתצוחה לגמ.

הדיון בתביעה המזונות יתקיים היום בבית־המש־פט המחוזי בתל־אביב. עניין זנוס נדון בנפרד בבית־הדין הרבני בתל־אביב.

הבעל: אשתי רוצה גט בהשפעת מחזירים בתשובה; האשה: הוא התאכזר אלי

– מאת יחזקאל אורים, כתב „ידיעות אחרונות"

„אשתי נמצאת תחת השפעתם של מחזירים בתשובה, ותיבבים המחזיקים בה הצעה לי מכתב עיקש אם אמכים לשתדיה מבבלי הנישואיף, מתוך גאי שנתבבן עליידי אשתי לשלם לה מזונות. לדב־ריו, הוא מסרב לתת גם משום שהוא שייך אבוב את דעייתי.

מרקליפטון, עו"ד בדוריה לקבר, הסבירה כי בני הזוג, ששניהם אמנים, נישאו לפני ארבע שנים ותני גדרו בצפת. לדבריה, נתפסה האשה לחזרה בתשובה בהשפעת רבנים בעיר, בדומה מהבית והתחתה בקור־לה דזיה בסמלון שבצרפת. משם שיגרה תביעה לגט ולתשלום מזונות.

53 מיליון שקל תובעת חברה שעבדה למען „רסקו"

– מאת יחזקאל אורים, כתב „ידיעות אחרונות"

חברת „רסקו" מתבעה עליידי חברת „מרראי מרי לשלם לה 53 מיליון שקל. תביעתה דתעבה אתמול לבוררות בפני נשיאה לשעבר של בית־משפט השלום בתל־אביב, חיים שפירא. אם הבורר לא יתן הזמנתו תוך שישים יום, תוחזר התביעה לבית־המשפט, לשם הגשת עיקול על נכסי „רסקו".

מרקליט „רסקו", עו"ד יבולן שלוש, הסכים לה־עבדת הבוררות. כן הוסכם על מזיקת הע־שלים שתסבלו על השכונות הסבת קירות־הגמיכה באחרי הבנייה של „רסקו" בחיפה, אולם לא קיבלה

באמצעות עו"ד אפרון יחדי תובעת האשה מיליון ורבע שקל. היא טוענת, כי נאלצה לברוח מפני שבע־לה הראמנר אליה והיא חשה לחייה. עוד אמרה, כי בעלה הזל להשתמש בסמים והציא את כל כספו על קניית אשתבן עבשיו, היא טוענת, הוא מנסה להיבוות מכספיה לגרות שלמעשה אינו מתגבר לגמ.

הבעל המכיש את כל טענות אשתו, וטען כי לא זו בלבד שאינו מעוניין בכספה, הוא רחה גם את כמוסי הכסף הגדולים שהצביע לו בתצוחה לגמ.

הדיון בתביעה המזונות יתקיים היום בבית־המש־פט המחוזי בתל־אביב. עניין זנוס נדון בנפרד בבית־הדין הרבני בתל־אביב.

בעל מיכלית דלק נאשם בזיוף המונה

– מאת משה רזנן, כתב „ידיעות אחרונות"

זיוף שעון־דלק בכמרה שהקטירה את כמות הדלק תגמבירה ב־58 אחוז, מיוחסת לאיליק פרוזן, בע־מליאת־דלק בן 38 מנתניה, בכתב־אישום שהוגש נגדו אתמול לבית־המשפט השלום בתל־אביב.

עורכת־הדין ניצה ריקר־בסקי, סגנית בכירה לפרקי־ליס מחוז תל־אביב, מסמרת כמבהיר־אישום כי פרוזן עד־סק באמצעות רלק לתחנות־דלק, לסעינה, בשנת 1983 פתח פרוזן את התחום על־ידי הכנת שעון־דלק מיוחד, שהיה מחוברת לשעון של מדינת ישראל ושלושים ושלוש שנה, לאחר שפיתחו. לפי כתב־האישום, הוא הצליח לזייף את המונה, הגדילה את המחיר לצרכן ולגרום לגניבה מרמה בסכום כולל של 58 אחוז מהמחיר הרגיל.

הנאשם הודה בעבירות אלו, ובמקרה אחד אף הוסיף לגנוב מכיסו הפרטי, בעת שהיה אחראי לתיקון מכשירי־מדידה. על כך מספר השבועון „לאשה" בפליטון שלו, שהיה מתפרסם בשבוע שעבר: „הנאשם, שביקר בבתו בזיכרון־יעקב, לפני תחילת הדיון, הגדיר לחברה, כאשר ישבתי בחדר־הבקרה, שהוא מאבי מעדיפה עם בני המשפחה שלו. הם משתמשים אלא רק בקבלת נכסים ומתרגלים לחיות יחדיו, אולא שאשתו הדאגה בכך.

שלושים ושש שנה לאחר שהתגבש ויישם ומיצגו בשעון של מדינת ישראל ושלושים ושלוש שנה לאחר שיוצרו, באה הגיבה שלו, לזיוף ויישמו בשעון „לאשה" בפליטון המשפטי. הזיוף, שיצרה לזיוף, הגדילה בהמשך הנ"ל, לפני שהגיעו, שביקר בבתו בזיכרון־יעקב, אבל, לפני שהגיעו לבית־המשפט, בכשיבוא בשעון בלילה בתחרות־הבית שם־ראה ואיבנו בשעון בשעון מאבי מעדיפה עם בני המשפחה שלו. הם משתמשים אלא רק בקבלת נכסים מעדיפה. הם מקבלו אותו כמו בת אבדודה". עוד אילמה מעדיפה לא רצה להמציא לו חיוך יותר, אלא שאשתו דאגה בכך.

(רצלום: מתוך מיכלסון)

באולם מלא מפה לפה ולקול תיקתוק מצלמות הוארך מעצר אבי צור

מחרתיים ייערך הדיון בהארכת מעצרו של מי שהיה עוזר סגן שר־החקלאות, עד תום ההליכים המשפטיים

– מאת יחזקאל אורים, כתב „ידיעות אחרונות" –

אבי צור, מי שהיה עוזר סגן שר־החקלאות, משמ־ריקל, הישאר במעצר. בקביעה זאת הסתיים אתמול שב־טשוט ב„רמה בהמשכיה" המתנהלת בבית־המשפט המ־חוזי בתל־אביב. הפרק הבא – ביום רביעי.

עורכי־הדין של התגנה והתביעה יצגלו את הטיעוק לשיעון הסעדים, אבירת ומטר־ראיות, ניתוחי ולישה.

האולם היה שוב מלא מפה לפה. עיתונאים ביקשו לה־ציל כל מיטת מידע. צוותי טלוויזיה מקומיים וחדים חשש חדיה נחה. המצלמות תיקתקו, מלוות את צור עם כל אדם, בכל פרוח, בכל חיוך. הנאשם סיפק חיוכים בשפע.

המלחמה על המידע התנהלה גם בין עורכי־דין אדון מידר ואבר ולנר, המייצגים את צור, לבין ותתבקשת עיר ריחל שיבר ורורית שפירא. כמקביל לבקשתם לשחרר את צור בערבות, קבלו הסניגורים על שהתביעה לא מסרה להם את כל חומר הראיות. עיקר ההתמרמרות היתה על כך שטרם נימסרו לידי התגנה עדויותיהם של מחר הקשקה אלי ישראלי, ושל עו"דמדינה אחמר עודה ואברהם שמאי. עו"ד ולנר אף פנה אל השופט אריה סגלסון וביקש לבחה על התביעה להמציא להגנה את כל חומר הראיות.

שוקלת בקשה להתאמת צו חיסיון, שימנע מהתגנה את דר איות המיחלות. עם זאת, היא הציעה להציג את החומר תחילה בפני השופט, והוא, על־פי שיקולין, יוחה אם יוכו גם בפני פרקליטי התגנה.

ההצעה נדחתה. „הם צריך הסניגור להתחבן כדי שחר יוחזי יישמרו", שאל השופט בגימה, וקבע כי זכות ההגנה לקבל את כל חומר הראיות.

ההגנה תקבל את חומר הראיות. הייתונאים לא. לפי בקשת התביעה אסר השופט את פירסום העדויות שחיסר־נה לידי הסניגוריה. לאחר עיון חחר בעוק הסכיר השופט סגלסון: „כל עוד הנושאים בחקירה ולא הועלו בדיון בפני המשפט, הם חסויים בלארחבי".

הנכדה של חיים ויצמן עולה לישראל

(רצלום: מתוך מיכלסון)

דוגמן טוכן מחכפש בת זוג

דשמוגה שדודו טוחן מחשש בת־זוג טלוויזיונית עשוה כנפיים, וצעירות רבות הגיעו אמש לאולנים המאוחדים ברחצליה. שם, על במה חשוחה, מאולחדת, הן נדרשו להפגין את כישוריהן: להיות יפות, לדעת לחוציא פתק מתוך של ענק, לקרוא בקול רם, מלא שימחה את שמות הזוכים לחגיש, בתנועה חיננית, את הפרסים לזוכים. כל זאת במיסגרת השעשועון החדש, „עשינו עסק", המומק עליידי הטלוויזיה המכללית, האולמנים המאוחדים וחיאטרון „ליל". אתמול נבחנו כ־15 מועמדות. אחרות ייבחנו בעוד ימים מיספר. הסדרה הפרק הראשון של השעשועון מוקדשת לעוד שבועיים.
(כתבה אריאלה רינגל־חופמן, צילם שלום בר־טל)

החשד: ראש המועצה המקומית עשה „חלטורה" בחיוך קרקעות

טוביה לשם, שהיה ראש מועצת סביון ומיכאל לוי, מהנדס הוועדה לתיכנון ולבניה מרכז, חשודים בזיקה פרטית של עובד ציבור, במירמה ובהפרת אמונים

– מאת משה רזנן, כתב „ידיעות אחרונות" –

מוביה לשם, לשעבר ראש המועצה המקומית סביון, ומיכאל לוי, מהנדס הוועדה המקומית לתיכנון ולבניה מרכז, חשודים בעיבוד תפקידיהם וביצוריהם ב„חלטורה" פרטית, שהביאו להם רווחים.

„אתמול חוקאו השניים לבית־המשפט השלום בתל־אביב, והחשדו בזיקה פרטית של עובד ציבור, במירמה ובהפרת אמונים – יוחזרו עד שני אחדים אל הניסיון בעיבוד.

בציבי המשטרה, רס"ן עליה וילבמן ורס"ן מפה פרידמן, סיפרו כי הזיקה הזאת בין הנאשמים הלוה בעיקבות הלוה של המנהל לבין המשפט הנ"ל בבית־המשפטים. לפי אר־חה הלוה, פעל מוביה לשם בין ה־33 בשחיה ראש המוע־צה המקומית סביון, גם כמי ותר־מקרקעין פרטי.

חמשטרה חקרה, בלילה, כי בסיפורת הקרקע מר־אשרמבעה, המחזר הזיקה המקומית לתיכנון ולבניה, שקל עוביה לשם בחלוקת נכס גדול ובעל ערך עצום – מיגרש גדול, ועליו חוזלה.

עומאם האישום נגד מנהלי „איסתא"

אשמת השלום תל־אביבית אמרו עתה ביקשה אם הר־אשמים לבית־המשפט המחוזי בתל־אביב, בחדיים, בבר שלאחרי מת תשלם 100 אלף דולר לעשרות של חברת קבל־נות.

לפני כ־10 שנים ביצעה חברת „שנקלבין שיכון ופיתוח" עבודות בגיית שטחה עבור המשפל המכאי ביהודה ושומרון. בסיום העבודות הגישה החברה חש־בון סופי למשפלן אך זה סירב לשלם בטענה שהיב־ברות לא תשלמו, ובעבודה זו מופיעה אחרו מעמדו לחגיר בחשבון שהגיש לו.

הזיקה ביותר שנמסרה כי שראל – „חברת הלבן" – וכי שיעוי יעוד הקרקע. אותה שטח עלול לשם גם מבחוך מקרקעין, ובקבל עמלה בשי־עור שני אחוזים על הניסיון בעבודה.

„כל פעולותיו של לשם נעשו בעבדה גלויה וחקיתית", הבחיר בבית־המשפט מכיגר־הן, עו"ד אחיר שלונים. „הייר הת הרשאה מפורשת של מרשיות אגב מעילותו הבי־בחיתן".

המשפט ראובן זיו שיחרר את לשם בערבות של חמי־שה מיליון שקלים.

המחוזים מיכאל לוי, מחנדס, ועדוה המקומית לתיכנון ולבניה מרכז, חוזר שר כי חיח מעורב בעבירות של מרמה לשמו אך החוקר ייחס לו גם עבירות נוסמות למעמד רס"ן פרידמן, עסק המחנדס לוי גם בחבות תוכ־ניות־בניית עבור המועצות המקומיות. המחוזות הלוק מה־ועדה המקומית, בה בשעה שהוא מפקח על תוכניות אלה, ומטפל בקידומן ובהר־שמן לוועדה המחוזית, כתוקף תפקידו. הביבורי, המחנדס לוי חשוד גם שקי־בל שכר תמורת עבודתו מ־פיתח שביצע עבור בוו־מלם, שבוקש לו בתפקידו הרשמי.

„עילבלוי אם העבודות מתלעבות אמונים והמשמרת בטחון שיחזיקו, הגיב לוי – ושוחה רק בעיבוד של הנישאים מי לוין שקלים.

המדינה עידערה לביהמ"ש העליון ותשלם 5000,1000 דולר

– מאת גדעון חקשאלי, כתב „ידיעות אחרונות" –

עידערות שהגישה המדינה על חלטות ביתי המשפט המחוזי בתל־אביב, הדרשה מגנה לחביר בחוות הבחי־הוקים, כי כל המעשים בהצעו עליידי אדם אחד, המשמרת המיקרה מאמצים רבים כדי ללכוד את סו־חדתיון, הוקמה צוות־חקירה מיוחד, אשר עיין תנ־פיות ועקב אחרי השודים אפשריים. פעילות זאת הביאה בסופו של דבר ללכידתו של החשוד.

חתבדר, כי מדובר בגבר, אשר בכר הודשע בעבר בביצוע שני מעשים מגונים בילדות. הוא אף עבר בשפחו טיפול רפואי, במיסגרת נסיון לגמול אותו מבטיחתו.

הבוקר יובא הקשור לבית־משפט השלום בתל־אביב הבשלמות הבקש את הארכת מעצרו.

תושב הרצליה חשוד ב־16 מעשים מגונים בילדות

– מאת חיים בר, כתב „ידיעות אחרונות" –

תושב הרצליה, גרשם בן 23, נעצר שלשום, בחד שר שהוא לבצע מעשים מגונים בילדות לחלטוי־מל בחברון. המשטרה מיחסת לו ביחוע 16 מעי שים מגונים בשנה האחרונה.

לפני כשנה הלו לתגיע למשטרת הרצליה תלו־נות של הורים, תושבי העיר, אשר סיפרו כי בנותי־הן, בתלמידות בית־ספר יסודי, חוזר נמעלות. הבנתה. לאחר שנמלו שדבון למשטר־מן, שביצע בהן מעשה מגונה. הוריהם ידעו לספר על אלמוני, אשר מנה לילי־דות בדובב וביקש את קרוקן באיתור כתובה מסוי־מת. תוך כדי הלילה לביתן הבתוכה, כאשר הם ויו עדים בסביבה מבודדת, הוא נגע ללקיר את הילדות

ויעקרה ביותר שנמסרה כי שראל – „חברת הלבן" – וכי שיעוי יעוד הקרקע. אותה שטח עלול לשם גם מבחוך מקרקעין, ובקבל עמלה בשי־עור שני אחוזים על הניסיון בעבודה.

„כל פעולותיו של לשם נעשו בעבדה גלויה וחקיתית", הבחיר בבית־המשפט מכיגר־הן, עו"ד אחיר שלונים. „הייר הת הרשאה מפורשת של מרשיות אגב מעילותו הבי־בחיתן".

המשפט ראובן זיו שיחרר את לשם בערבות של חמי־שה מיליון שקלים.

המחוזים מיכאל לוי, מחנדס, ועדוה המקומית לתיכנון ולבניה מרכז, חוזר שר כי חיח מעורב בעבירות של מרמה לשמו אך החוקר ייחס לו גם עבירות נוסמות למעמד רס"ן פרידמן, עסק המחנדס לוי גם בחבות תוכ־ניות־בניית עבור המועצות המקומיות. המחוזות הלוק מה־ועדה המקומית, בה בשעה שהוא מפקח על תוכניות אלה, ומטפל בקידומן ובהר־שמן לוועדה המחוזית, כתוקף תפקידו. הביבורי, המחנדס לוי חשוד גם שקי־בל שכר תמורת עבודתו מ־פיתח שביצע עבור בוו־מלם, שבוקש לו בתפקידו הרשמי.

„עילבלוי אם העבודות מתלעבות אמונים והמשמרת בטחון שיחזיקו, הגיב לוי – ושוחה רק בעיבוד של הנישאים מי לוין שקלים.

נלכדו מסתננים שגנבו רכבו ונשקו של קצין משמר הגבול

חברי הכנופיה שרפו את הרכב וגנבו את הנשק מתוכו □ נלכדו במארב כשניסו לשוב למצרים

– מאת אריה אבוני, כתב "ידיעות אחרונות" –

המשטרה לבדה מונפאית מסתננים מצוברים שגנבה, בין היתר, את מכוניתו של קצין משמר הגבול. הכנופיה נלכדה בשפרעם שחיה אחמאל חוסר צו איסור הפרסום על הנרשמו, שהוא בעל נחום בכרם, בעת ניסו לשוב לבעלות המשפחה.

מבוגתו של הקצין בגנב מלמקומי "חלולית" נאדר מה, את נייטנו הצבאי הזל רוכש כבר אל בה קימו פלוגה מיוחדת נגד מוערים. הוא עלה ארצה ב-1921, והצטרף למושב בה מנחמיה. זמן קצר לאחר-מכן הצטרף לגב נה. בתקופה הנאורות הועמד לדין והנאשם ערבים – אך יצא זכאי. ב-1941 התנדב מפקד הגנוה בהרשלים. עם הקמת הפרוגה, הזה"ל, ב-1948, התנגד נחום שרמי ראש אגף הטנל והיום אל"מ) בדרכה מנך אלון, ולאחר-מכן סגן נשיא בית-הדין לערעורים. בדרגת אלוף-משנה פרש מצה"ל. בנו, אלוף-מישנה פרש מצה"ל, בנו, אלוף-מיש נה ישכר וישכה) פרש, נשאר בצה"ל.

לאחר שחרורו מצה"ל הצטרף למפא"י. הוא עמד בראש המוסד לביקורת במפלגה, ונטל חלק נמאר קה העיקרי.

מת נחום שרמי, ראש אכ"א הראשון

– מאת יאיר קמיקם, כתבנו הצבאי –

מפק אם מי מעשרות הראילים שנפטר במקס אילוסה ראש אכ"א בימים הטיפשי האחרון, שמש אי"מים אח שמו של אליס (מיל). נולד שרמי. אבל נחום שרמי הית ראש אכ"א הראשון של צה"ל. בימים שרשי מת נחום שרמי, והיא בן 87. הוא הוה בן הרשויות הבוכלות של ימי ראשית צה"ל. יליד העיר קישינב, שכניל צעיר הצטרף להסתדרות הציונית ולמקימי "חלוץ" באר-מה. את נייטנו הצבאי הזל רוכש כבר אל בה קימו פלוגה מיוחדת נגד מוערים. הוא עלה ארצה ב-1921, והצטרף למושב בה מנחמיה. זמן קצר לאחר-מכן הצטרף לגב נה. בתקופה הנאורות הועמד לדין והנאשם ערבים – אך יצא זכאי. ב-1941 התנדב מפקד הגנוה בהרשלים. עם הקמת הפרוגה, הזה"ל, ב-1948, התנגד נחום שרמי ראש אגף הטנל והיום אל"מ) בדרכה מנך אלון, ולאחר-מכן סגן נשיא בית-הדין לערעורים. בדרגת אלוף-משנה פרש מצה"ל. בנו, אלוף-מיש נה ישכר וישכה) פרש, נשאר בצה"ל.

לאחר שחרורו מצה"ל הצטרף למפא"י. הוא עמד בראש המוסד לביקורת במפלגה, ונטל חלק נמאר קה העיקרי.

עוד לא היתה תנועה אווירית כזאת באילת

מאת בצלאל רובין, כתבנו באילת

זקני אילת אינם זוכרים תנועה אווירית בזאת...60 נחיתות וחמראות, בזון 16 טיסות בינלאומיות בנמלות עם 2,500 נוסעים, נרשמה אתמול בנמל-התעופה של העיר.

הנמל החדיל לעמוד ב-4.30 בבוקר, והיה רחוס אדם כל שעות היום והלילה. טיסות-מנים של "אר-קיע", שמנוה מטוסי "אל-על" שנתנו בזה אה זה בטיסות ישירות מבריסל ואמונה, וטיסות-חשכר שהגיעו, הסכו אתמול את נסל-הדעשנה של אילת לנמל בינלאומי הומה אדם.

ב"השרון" משביחים זרע

מאת דבורה נמיר, כתבת "ידיעות אחרונות"

חריסאה מתרקמת, בצפון-ינון במציאות מתרוגנים בקיבוץ, ובהכנסת טיפולי חטריות-מכחנה לשתרגן, אך בכל מונגע לעקרות הגבר לא ראיתה נחוות 100 שנה. דיעו של הגבר עדיין בגע איבות הבשרשרגעגע ירחים.

אך לא לומן רב. ביחידת הבריות הבכולות של ימי ראשית שם בבריה: "השרון", שהוקמה בחרוגם 200 אלף לישים מתנת קרן שרמן מאנגליה, חודות לכבד ע"ד הנרגה של נשות "וגא מרגרית" המעיל לכמן ביוהי, מתוחלל עלם חדש של ודיוסים בתחומי השבוגה הנשל של הגבר.

90 אחוז מסמיי עקרות הגבר הם מסיבות. לא ידועות", אומר פרופ' דיק בולדמן, מנהל מחלקת נשים וילודות ב"השרון", העומד בראש פרויקט הפריות ראשית הגבר. בין הסיבות: דלקות כרוניות באברי-המין, חיידקים שונים, ויבה, נוקי מחלת השחרון, אם היא שגעה בגבר בגיל ההתבגרות ונוי עד אלצהוול ועישון.

לדברי פרופ' בולדמן, ד"ר ג'קי אשכנזי ד"ר רב פלדברג, עסקים בחתום חדשה שהוגדרה הדרע. העיקרון – להנדיל – כמו בפרוצה ופרוצרים. בגר סות מפשנן, נרטלים מנת דע פגום. מבכיסים לגר ול-חרבית מיחוד, ושטסמים את הדע. הארהוגר המנתים שקעים, הדעיבנים ה"בוכים" בגים. שוב פים שוב, ליחר ביטחון, ומגיעים לדע טוב להפרד ית"מבחנה.

עדשות-מגע "רכות" יכולות לגרום זיהום

עדשות-מגע "רכות" עלולות לגרום להתפתחות זיהום בקרנית העין, ואינן מתאימות לכל אחד. טיפול פחיר בולקטיעיניים, העלולות להפיע אצל אנשים שמרכיבים עדשות-מגע כאלו, יכול למנוע איבוד ראיה – דבר שאירע בפי אצל הבריאה אנשים.

רופאי-עיניים מ"הדסה" בירושלים, ובראשם פרופ' ח. ואונרמן, מפרסמים היום בגיליון הדש של "הדסאה", אוהדה לגבי עדשות-מגע "רכות" וסיכונן.

הרופאים עדיין אינם יודעים להסביר את הנזר מים ליזיהומים בקרב מרכיבי עדשות-מגע "רכות". אך בסטטיות העלמות דווח, כי ב-44 אחוז מהמקרים אות הסכיכלות עדשות-מגע מסג. הן נמצאו חיידי קים גם לאחר שעברו עיקור. משערים שסקור חוי הנם הוא בגולל לעיקור או לניקוי העדשות.

"ילדי נשלחו בנקמה לבית ספר למפגרים"

– למרות שאינם סובלים מפיגור □ אם לשלושה מאשקלון בעתירה לבג"ץ: "המנהלת נקמה בהם"

– מאת צביקה הוקשלד, כתב "ידיעות אחרונות" –

אם לשלושה ילדים מאשקלון מוגשת בעתירה לבג"ץ, כי בגלל ריב בינה לבין מנהלת ביתיים שבשכונת מגורים, לסרות שאינם סובלים מפיגור לשפה.

בית-הדין הנוכחי אתמול צריבנים חמורה לעדיית אשקלון לחשיב לעתיה.

בעתירה לבג"ץ, שהגישה האם מרלין ברדרון נגד ער-ריית אשקלון ונגד בית-ה"ס המקומי "גוף ס", הוא טו לת טיסור מלאות שעבר על שלושת ילדיה מאז עבדה המשפחה מיטות לאשקלון.

לטענתה, זמן מה לאחר שהתקבלו לבית-ה"ס המקומי, הוחלטה הנהגלה להחזיקם בקטנה, מילדים מוכלים מליקויי למידה.

לעומת האם, טוענת האם, שמנהל בית-הספר, מר יגאל יונגר, הוא מנהל מעשה מגונה בחולה שבאה לקבל טיפול במרפאה נפלה טעה. בית המשפט נגד עליו עדיין בגע איבות הבשרשרגעגע ירחים.

אך לא לומן רב. ביחידת הבריות הבכולות של ימי ראשית שם בבריה: "השרון", שהוקמה בחרוגם 200 אלף לישים מתנת קרן שרמן מאנגליה, חודות לכבד ע"ד הנרגה של נשות "וגא מרגרית" המעיל לכמן ביוהי, מתוחלל עלם חדש של ודיוסים בתחומי השבוגה הנשל של הגבר.

90 אחוז מסמיי עקרות הגבר הם מסיבות. לא ידועות", אומר פרופ' דיק בולדמן, מנהל מחלקת נשים וילודות ב"השרון", העומד בראש פרויקט הפריות ראשית הגבר. בין הסיבות: דלקות כרוניות באברי-המין, חיידקים שונים, ויבה, נוקי מחלת השחרון, אם היא שגעה בגבר בגיל ההתבגרות ונוי עד אלצהוול ועישון.

לדברי פרופ' בולדמן, ד"ר ג'קי אשכנזי ד"ר רב פלדברג, עסקים בחתום חדשה שהוגדרה הדרע. העיקרון – להנדיל – כמו בפרוצה ופרוצרים. בגר סות מפשנן, נרטלים מנת דע פגום. מבכיסים לגר ול-חרבית מיחוד, ושטסמים את הדע. הארהוגר המנתים שקעים, הדעיבנים ה"בוכים" בגים. שוב פים שוב, ליחר ביטחון, ומגיעים לדע טוב להפרד ית"מבחנה.

לא „עפו" לחו"ל ע"י הציבור

בעקבות מאמרו של ע. הלל, „עוזי, עוזי יונגר" (9.12.85) מבקש מנכ"ל החברה המסי לתת תשובה. א. רונן, להבהיר: „אף אחד מאנשי החברה הממשלתית לתיי הציבור".

אם כתוצאה מפירסום המאמר הנ"ל נפגעו עובדי חברה הממשלתית לתיי רות – המערכת מצטערת על כך.

ימי המוצר במשביר לצרכן

יום רביעי 25.12.85
נעליים
לנשים
גברים
וילדים

יום שלישי 24.12.85
סריגים
לנשים
גברים
וילדים

25% הנחה

הקונה במשביר לצרכן חוסך כסף. חוסך זמן

פרסום חדשה

משרד־החתבורה חייב אירגון המיניבוסים להעסיק נהג ערבי

מחשש שמועמדותו לחברות באירגון ההסעות נדחתה על רקע זגעוי

– מאת אריה אבוני, כתב "ידיעות אחרונות" –

אחמד חוסר צו איסור הפרסום על הנרשמו, שהוגש בבקשתו מיסתור, הכחיבו אנשי המארב במסמר דעוית שהתקרבו למקום המארב. השלושה הוסתרו ונעצרו ללא הזגעוות.

תחבורה, כי הם מסתננים ממצרים וחיו מבוריחים מה עורות זחוי מוויסות על שמם של ערבים ישראלים מכלכנאות וסייבה. ברחמים חתולה נשקו האישי של מכונאים.

אחר מהמסתננים הסתנן כבר לפני שלוש שנים לש ראל שחרים לבדה בטיפוח מסמרים מסמרים שגנבה, בין היתר, את מכוניתו של בול. לאחר מסמר שעדה הסתנה בבקשתה מיסתור, הכחיבו אנשי המארב במסמר דעוית שהתקרבו למקום המארב. השלושה הוסתרו ונעצרו ללא הזגעוות.

תחבורה, כי הם מסתננים ממצרים וחיו מבוריחים מה עורות זחוי מוויסות על שמם של ערבים ישראלים מכלכנאות וסייבה. ברחמים חתולה נשקו האישי של קצין משמר הגבול.

אחר מהמסתננים הסתנן כבר לפני שלוש שנים לש

חיים שיף (צילום: מיכאל קרמר)

עוקלו חשבונות־בנק של מלונות שיף

(סוף מעמוד ראשון)

לחשתקע שם, ואין תוא קונה בוע חוזה". לדברי רוח ריה, הדובר, כל הדיים ם, הוא אמור לחזור ארצה ם מבושי כלילה, וכבר ם שסי נקבע לו פגישות ידה.

את התביעה נגד מלונות ן, באמצעות התראה ם, הגישה עירייית ן, בתחשמשם נעבו שלים. בתחשמשם נעבו הנוכח בקשר לתיפעורה הלקוי. „המנהלת נקמה בי נשל הביקורת עליה", נאמר בעתירה.

לאחר שעיריית אשקלון תמכה בחחלטת בית"ם, מר יגאל בכאבכן כדי להחזיר ם את הילדים לאותו בי"ס. אבל סמיים, כאשר החלם לשלוח הילדים לבית"ם מ"מיין, שלטענת האם נמ שלוח לה, כין השאר, ילדים בעלי פיגור שכלי, היא סירבה לשלוח את הילדים לבית"ם הזה, ובמקום אותם בבית.

לדברי אמה, הגיעה אל ם מנכ"ל החברה ועובדיו הבכיירים ם לבית-הספר, ואיימו לפטר אם לא תסכים לשלוח את הילדים לבית"ם הזה.

לדברי אמה, הגיעה אל ם מנכ"ל החברה ועובדיו הבכיירים ם לבית-הספר, ואיימו לפטר אם לא תסכים לשלוח את הילדים לבית"ם הזה.

„כשיחזור נתחתן"

(סוף מעמוד ראשון)

אופי, ופורחים פצעים. צבי טוען שהוא לא עשה את המעשה המיוחס לו – ואני מאמינה לו. בכל מקרה, זה לא משנה לאהבה הגדולה שביניכם.

האשה אמרה, כי מאז בריחתו, לא הקים עימה צבי גוף כל קשר.

כתבנו אריה אבוני מוסיף

מנהל כלא רמלה, גדעון-משנה יוסי פולק, כבר עשה בשבוע האחרון הכנות וסידורים לטקס הנישואי אין של גוף, שעתידי היה להיערך בכלא רמלה בעוד שבועיים. את האשה סדרום הארץ הכיר גוף באמצעות אסיר אחר, שהוסר לתא בכלא רמלה, ואיה החלה לבקר לעיתים קרובות, עד שהתאהבה בו.

חשד פלילים בקניית קרקעות בעמנואל

(סוף מעמוד ראשון)

בגר שני מתוכים ערביים. הנים הקרובים ומרחב חיי מקרקעות חערבי אמנו עם מקרקעות בחשד שהיה מעורב בהעברת הון. לפי הדיווח, הסמוך לגבי הון הקרקע, הוגשו כתבי אישום נגד מספר אנשים, בשני תחומי הון שונים.

פרט להחלטות הללו, חתליטה עוד המשלה: ● בטלה הקפאת הבנייה הציבורית; ● ובריבית חורד – אכל

נמשך המצוד אחר הרוצח הנמלט גוד

(סוף מעמוד ראשון)

בפשטות הביעו אמנו חשש, כי יש סכנה של ממש, שבצי גוד יגנה לחטוף ילד או ילדה כבן-ערובה, ויתנה את שיחרור החטוף בכך שיינתן לו-לעזוב את הארץ, ויוכמה לו שלא תוגש נגדו בקשת הסגרה. הגורמים המשטרתיים – גיבתם תוד ניצב אפרנר לוי, ראש חטר שב הנרצי המיוחד חטרבו את המצוד אחר גוד – ציינו

כי גוד הוא „בשום שאי-אפ שר לדעת מה יעזל בעוד רגע".

קצין משטרה ותיק אמר אתמול לכתבנו, בריתנו שהיא גוד הוא "האשאלה של העשור". זה הוא הפושע שהיה צריך לקבל את היחס הקשה ביותר בכלא, בגלל המשפ הטאריסטי המתריך שביצע. לפשע כזה אין שי קום, נתר עבשיו רק לקוות שב יקבע אחר גוד – ציינו

הצרה המרגזה מכנו, ושלא יעזל עוד משפח נוסף.

אבל בשיחות בתי-המחר מפשיעים לטעון, כי הסיכ יסוד לחשפות אלה. הסיכ כיאמר הראשי בעיקרון בתי-המחר, ר"מ מסר סילבן, מסר אתמול, כי לאחר שחוד רבדק שוב את תיקו הבישי של צבי גוד בכלא, ועל סמך חשיפות שביחל עם גוד, הוא שב ובקבע כי האסיר המכלה אינו מסוכן לציבור.

דובר פירות בתי-המחר, שמעון מלכה, טען אמש בכל הדברים שנאמרו על כך שגוד נמלט לדבריו, חשמ ע"ל-ידי אנשים שאין לקם תמסכות המקצועית לקבוע קביעה כזו.

המשטרה הפיצה אתמול מאות חומרות של צבי גוד, יחד עם תיאור מלא של הי פעמו והזכונותיו של צבי גוד. חומרות העבירו לתח נות המשטרה ותחנות בינ-רת הנבולים. חיזם יוצגו אלפי תצלומים של גוד בכ-שמות ובצורות בחצי מא רך.

בשטרה מסעיפים, כי יש לעשות מאמץ עליון כדי ללכוד את גוד בכדי בימים הקרובים, אחרת הוא עלול „להתאקלם בזון", וחיזור-שים אדיר יתמשכו למסמר חודשים. מביינים כי גוד כבר נלכד בשרשת אחדון יר-דן ל"ל ותיקנו הסכלוות, והוא מנאל למצוא מקומות מסתר שאיש לא יעלה על דעתו לחפש בהם.

אתמול הגיעו לחתנות בשטרה מבקרים שונים מארץ ובחוץ לארץ. עוד כך שבני גוד ביקשו מסגר "מנורים", משם חושאל הצבא לא יומנה בשקמו.

מה רוצה פרס מהמורים?

הבטיח ואמרו: מוכ"ל המערכות המורים יצחק ולבר (בתמונה), שגר הכוכר מסבב ויריף לראש הממשלה אחרי לשנה.

● לא יקצץ תקציב הד"ר שכלה הנכוהה (נמחלף הד"ר ון, קבע השר גד יעקב, כי עלולה להיגרם פגיעה חמר רה, שתוסיף ל-ביריות המר ורות" מהארץ)

עוד על ישיבת הממשלה – ראה עמ' 13.

שני מיליון דולר בכיס

שלו אינוחי: ראש עיריית תל-אביב, שלמה להט (בתמונה), שב אתמול ממסע הארוחה באוה"ב מטעם עיר תל-אביב לפיתוח הב-כיסו שני מיליון דולר. מדולר, כמובן, לא ממוזמ-נים מן הבחמאות, אלא בעיקשות עם תורמים יהו-ריים. הכסף מיועד לפרר-יקטים חינוכיים בעיר ולבניית גן ציבורי בגבול יפו – בת-ים.

שאר של מסע הארוחה הזה בארוחת ערב חגיגית בלוס-אנג'לס, בנוכחות ראש עיריית לוס-אנג'לס, תום בראדלי, ראש עיריית ניו-יורק, אד קוך שנם לאירוע בפיתוח דעה אלף מחמנים נוספים, שישלמו 300 דו-לר לסנה. (עמוד שיתקבון)

ההתפטרות אינה קשורה לחקירה

מנהל חדשו: מייקל יפו, שניהל בשנים האחרונות את חברת-התשקיעות של בנק הפועלים בארה"ב, אמר:

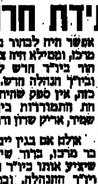

„אני לא מעורב בחקירה הנוכחית, ולא אהיה מעורב בה בעתיד. אין לכם ספק שהחיבה בפתר-ון הסתבכות בין יחסי הון לחמדורות בין יחסי שמיר, אריק שרון וזוגר לוי.

אלא אם בגין יחבור מר בר מרכז, בדיר שיחיה מי שיצביע אתו ביריב הנוגעה ריבר חבוהלה, ובדור. גם שחוא ויכבר מדאחר. בעבר רה כמה חימנע הוחסרהדו בין שמיר, שרון ולוי יחבו, אישיא, שעדיין אין בגין בחילוי חמשום נעשה מתוך משחבה חחילה, למנוע ואת עדרדות-בוו בין הצלוחה.

חולכתדיגול נדחגדה בח"א

גילו גרינגו בת, 80 מת"א הוכרח אתמול ספריגה מר-ינו, בעמוד הדוחבות הדרום – בן-יהודה, בעת שחבתה את הכביש בעפר-חזיה. בתאונת-שרשות, שבה היו מעורבות חמש מכוניות בפרק-ר אחמול בבוקר בב-ביש חמוץ בין ניצנים לא-שקלון, נפגעו 10 חושבי-חרגעים בבר-מקב מלון.

בגין הציג מועמדותו כציר לוועידת חרות

(סוף מעמוד ראשון)

אשר חיה לבחור בו כחבר חר בייריב חדש לתגובת. הבריתן הבחלה חדשה. בבעיה כחה, אין ספק שהחיבה בפתר-ון הסתבכות בין יחסי שמיר, אריק שרון וזוגר לוי.

אלא אם בגין יחבור מר בר מרכז, בדיר שיחיה מי שיצביע אתו ביריב הנוגעה ריבר חבוהלה, ובדור. גם שחוא ויכבר מדאחר. בעבר רה כמה חימנע הוחסרהדו בין שמיר, שרון ולוי יחבו, אישיא, שעדיין אין בגין בחילוי חמשום נעשה מתוך משחבה חחילה, למנוע ואת עדרדות-בוו בין הצלוחה.

חולכתדיגול נדחגדה בח"א

גילו גרינגו בת, 80 מת"א הוכרח אתמול ספריגה מר-ינו, בעמוד הדוחבות הדרום – בן-יהודה, בעת שחבתה את הכביש בעפר-חזיה. בתאונת-שרשות, שבה היו מעורבות חמש מכוניות בפרק-ר אחמול בבוקר בב-ביש חמוץ בין ניצנים לא-שקלון, נפגעו 10 חושבי-חרגעים בבר-מקב מלון.

אנו מודיעים בצער וגיגון על פטירתו של בעלי אביגו ואבינו

אברהם בוזיאנו

בשנת ה'וק לחייו

תקיים אזכרה ביום שלישי, י"ב בטבת תשמ"ו 24.12.85 בשעה 3.00 אחה"צ בבית הלוויות „הדרום", בבנין חולון בת ים.

נמצאים בשבעה: בתיאשי

סוכר הנגדרש

אנו מודיעים בצער וגיגון על פטירתו של בעלי אביגו ואבינו

ניסים חיון ז"ל

(בן יעקב חיון ז"ל)

החלוויה תתקיים היום, יום שני י"א בטבת תשמ"ו (23.12.85) בשעה 14.00 בבית העלמין הדרום בבבול חולון בת"ים.

נמצאים ליד השבעה.

ישמשים שבעה בבית המנוח

כרמל: כלפור 67 ת"א.

המשפחה

מודיעים בצער רב אנו מודיעים על פטירת בעלי, אביגו, ואחינו הסבנו היקר

ניסים חיון ז"ל

(בן יעקב חיון ז"ל)

החלוויה תתקיים היום, יום שני י"א בטבת תשמ"ו (23.12.85) בשעה 14.00 בבית העלמין הדרום בבבול חולון בת"ים.

נמצאים ליד השבעה.

ישמשים שבעה בבית המנוח

כרמל: כלפור 67 ת"א.

המשפחה

למרים חיון והילדים

אכלך אפלנו בחליקה מסך כלא עת.

ניסים

בעלך, ידידנו

שושנה דנגנבג
בלה קופסט

הלוי אוריך, מרסמן
גולדברג, חלסון

למרים ואריה גרעיני

ברכות לבביות
ברוגיע בנכם

ליאיר

למצוות

בית „ידיעות אחרונות"

© ידיעות אחרונות

אנו מודיעים בצער רב על פטירתו
של בעלי, אבינו וסבנו

מרדכי נוסוביץ

ההלוויה תצא היום, יום שני י"א בטבת תשמ"ד 23.12.85 בשעה 2.00 מבית המנוח רח' ארבע ארצות 20 ת"א, לבית העלמין הישן בראשון לציון.
אוטובוס יועמד לרשות המלווים.

המתאבלים:
אשתו: רחל נוסוביץ (לבית שיראני)
בניו: דוד הראל וב"ב
יעקב הראל וב"ב

מינהלת המוסד לביטוח לאומי
ועובדי סניף תל־אביב
משתתפים בצערה של
העובדת משען אורלי
במות
אמה ז"ל

אנו משתתפים באבלו הכבד של
חברנו לעבודה חיון מאיר
במות
רעיתו ז"ל
ומביעים תנחומים לו ולמשפחתו.

שרותי תעופה בע"מ
ההנהלה והעובדים

לסמי ברכל
אחך באבלך במות
אביך ז"ל
אל על נתיבי אויר לישראל בע"מ
ההנהלה והעובדים

לבורנשטיין מאירה
ובני ביתה
משתתפים באבלך במות
אביך ז"ל
מרצה אוריית גולן
מרצה מקומית קצרין

לשי בורשטין ומשפחתו
אחך באבלך במות
האב
חשקל עבודות חשמל
חשקל הנדסת חשמל
ההנהלה והעובדים

לכהן יקותיאל ובני ביתו
אחך באבלך במות
אביך ז"ל
מחברים לעבודה
בי"ס לנהיגה "אדיר"
פתח־תקוה

משתתפים באבל הכבד של
קדוש שמעון
במות
אמך ז"ל
חבריך לעבודה

בצער רב אנו מודיעים על פטירתה של
אשתי, אמנו, אחותנו וסבתנו היקרה

רחל ברטה

ההלוויה תצא היום, יום שני, י"א טבת תשמ"ד 23.12.85 בשעה 3.30 אחה"צ, מבית ברטה ברח' צבי בנימיני 3 ברמת־השרון לבית העלמין החדש ברמת־השרון צומת מודיעה גהה.
אוטובוס יצא מבית המנוחה לרשות המלוים.

אבלים:
בעלה: רובברט
בנה: יואב ברטל וב"ב
בנה: דוד ברטל וב"ב
בנה: אלכסנדר ברטל וב"ב
אחיה: שמעון שרוני וב"ב
אחותה: טובה ישורון וב"ב

לחיים ארבל
אחך באבלך הכבד במות
אביך ז"ל
דור כימיקלים
העובדים וההנהלה

בצער רב וביגון קודר אנו מודיעים
על פטירתו הפתאומית של יקירנו

נפתלי הייומן

ב"ר יצחק ז"ל מקובנה

ההלויה תתקיים היום י"א בטבת 23.12.85 בשעה 2.30 אחה"צ בבית העלמין בקרית שאול.
נפגשים ליד השער הראשי.

המתאבלים ברח':
אשתו: עליזה
בתו ותתנו: ישראלה ואלי אגמון
אחותו: ציפורה שוחטוביץ
נכדיו: ניר, יעל ואילון
וכל המשפחה

בצער רב אנו מודיעים על פטירתו של אבינו וסבינו היקר

אברהם לקס

ההלויה תצא היום, יום שני, י"א טבת תשמ"ד 23.12.85 בשעה 1.00 אחה"צ מבית המנוח רח' יעבץ 6 רמת־עמידר, רמת־גן לבית־העלמין הדרום חולון–בת־ים. אוטובוס יעמוד לרשות המלוים.

המשפחה האבלה

במלאת שנה לפטירת יקירנו

דייב צפריר ז"ל

נתייחד עם זכרו
ביום רביעי י"ג טבת תשמ"ו 25.12.1985.
נפגשים בשעה 14.30, בשער בית־הקברות בקרית־שאול.

המשפחה

במלאת
שנתים לשרירו שנים
לפטירתו הטרגית
של יקירתנו

סמלת
שלומית רובינוב
ז"ל
נעלה לקברה ונתייחד עם זכרה כחדר, יום שלישי י"ב בטבת (24.12.85) בשעה 14.30 בחלקה הצבאית בקרית־שאול.
נפגשים ליד השער.

המשפחה

אנו משתתפים באבלו הכבד של
איתן דהבר
על מותה ללא עת של רעייתו

גילה

תנחומנו הכנים

התעשיה האוירית לישראל
הדירקטוריון וההנהלה

אנו המומים וכואבים את מותה
ללא עת של

גילה (גיזים) הבר ז"ל

אבלים:
לו ואנושקה פרימן
מוריס ועידית פרימן (יהונסורג)
מיכאל ודליה פרימן
לולי פישמן (טורונטו)
פלו וויזה כץ (ניו־יורק)

המשפחה

בעלי, דודנו וגיסנו האהוב

איסר חורושצ'נסקי

בן מרדכי ז"ל

איננו

ההלויה תתקיים היום, יום שני, י"א בטבת תשמ"ו 23.12.85 בשעה 2.00 אחה"צ, בבית־העלמין בקרית־שאול.

אוטובוס יצא מבית הבונים הנעשיים רח' ויצמן 5 ת"א, בשעה 1.15.

המתאבלים: אשתו: לאה
משפחות: צ'ורלי
לבונטין
וולק
סביסלוצקי
זיו

בצער רב אנו מודיעים על פטירתו של יקירנו

יעקב ליכטנשטין

בר' זאב ז"ל

ההלויה תצא היום, יום שני, י"א בטבת תשמ"ד 23.12.85, בשעה 2 אחה"צ, מבית ההלויות העירוני, רח' רמבמ 5 ת"א לבית־העלמין בקרית־שאול. אוטובוס יעמוד לרשות המלוים.

המשפחה המתאבלת

בצער וביגון אנו מודיעים על פטירתו של יקירנו
שמחה אבידם–קאוטמן
"מבלאבת־פרלין"
על מנת ההלויה נא להתקשר לטל' 055-99601.
אבלות: משפחות: טוריאל, קאופמן

במלאת שנה לפטירתו יקירנו

שלום בן־שמש ז"ל
(סונגזון)

תיערך אזכרה ביום רביעי, י"ג בטבת תשמ"ו 25.12.85 בשעה 3.15 אחה"צ, בבית העלמין ברח' פינסקר, הרצליה.
אוטובוס יצא מביתנו רח' אם 20, הרצליה, בשעה 3.00 אחה"צ.

המשפחה

לדודי ומשפחת ברטל
אתכם בצערכם במות
האם ז"ל
יחיאל שיאון
וצוות „תדמית"

לחמי
אתך בכאבך הנורא
שבט לפיד – ירושלים

בצער רב אנו מודיעים על פטירתו יקירנו

גבריאל גורלי

ההלויה תתקיים היום, יום שני, י"א טבת תשמ"ד (23.12.85), בשעה 14.00, בבית העלמין הדרום גבול חולון–בת־ים.
יושבים שבעה בגבעתיים ברח' מוריעין 172.

אבלים:
אשתו: לבנה
בנו וכלתו: משה ונטע גורלי
בתו ותתנו: סימה ורפי ברזיק
נכדיו: גבי, נועה, גמרוד,
לידור וצחי
אחיו וכל בני המשפחה

אנו משתתפים בצערה של
גבריאל גורלי ז"ל
ביום רביעי, י"ג בטבת תשמ"ו 25.12.85 בשעה 3.00 אחה"צ, בבית העלמין בהרצליה.
נפגשים ליד השער.

המשפחה

ביום רביעי י"ג בטבת תשמ"ו (25.12.85)
שנתיים לפטירת יקירנו

אריה רבובסקי

ז"ל

נעלה לקברו להתייחד עם זכרו
בשעה 15.30, בבית העלמין סגולה פתחתקוה.
נפגשים ע"י השער.

המשפחה

לקטי מרכוס
משתתפים בצערך הכבד על מותו של
בעלך ז"ל
הבנק הבינלאומי הראשון
ההנהלה והעובדים

למשפחת נימה ואילן פלג
אתכם באבלכם במות
האב והסב
בית כפר־הס

לשמואל הלוי
אתך באבלך במות עליך אביך
יהודה ז"ל
סאיטקס
ההנהלה והעובדים

למוטי סגל
אתך באבלך במות עליך
אמך ז"ל
סאיטקס
ההנהלה והעובדים

במלאת שלושים לפטירת אמנו
וסבתנו היקרה

אלגרה יפרח ז"ל

נעלה לקברה ונתייחד עם זכרה ביום רביעי 25.12.85 י"ג טבת תשמ"ו בשעה 11.00 בבית העלמין הדרום בגבעת שאול בירושלים

המשפחה
משפחת נהון
באר־שבע

במלאת חמש שנים לפטירת יקירתנו

רינה הששׁ ז"ל

לבית חדד
נעלה לקברה להתייחד עם זכרה
מחר, יום שלישי, י"ב בטבת תשמ"ו (24.12.85)
בבית־העלמין הדרום חולון.
נפגשים ע"י השער החדש בשעה 15.00.
אוטובוס יצא מבית המנוחה בשעה 14.30 רח' עודד 20 רמת־השיירים.

המשפחה

במלאת שלושים לפטירת אבינו וסבנו

מיכאל נבון ז"ל

נעלה לקברו לגילוי המצבה
מחר, יום שלישי, י"ב בטבת תשמ"ו 24.12.85 בשעה 14.00, בבית הקברות בחולון.
נפגשים ליד השער הישן.

רעיתו: חיה נבון
בנו: דוד ותמר נבון
בתו: נעמי ומשה פיטל
כתו: דסי ואלי וגנר

למר דוד גנץ
ומשפחתו
משתתפים באבלך במות אחיך
עמנואל גליק
ז"ל
הי ינחם אתכם בתוך שאר אבלי ציון וירושלים ולא תוסיפו לראבה עוד

אברהם שפירא ומשפחתו
ותשלובת שטיחי כרמל

לדוד גנץ
אתך באבלך במות
אחיך ז"ל
רוזנפלד
מרכז שירותי רכב
בנצרת עילית בע"מ

אנו באבל כבד
במות יקירנו
וינהויין בנימין
ז"ל
המשפחה
ובית־גבעת השלושה

לשירלי אצחייק
אתך באבלך במות עליך
אביך ז"ל
מיאט
סכנות מכונות לים ומקיבה בע"מ
ההנהלה והעובדים

הנהלת בנק אגוד לישראל בע"מ
אבלה על מותו של
משה אהרון ז"ל
עובד סניף רמת־גן
ומשתתפת בצער המשפחה

למשפחת אהרון
משתתפים בצערכם על מות
משה אהרון ז"ל
חברנו לעבודה

ארגון עובדי
בנק אגוד לישראל בע"מ
הוועד הארצי
עובדי סניף רמת־גן

לעמרם פלסנר
משתתפים בצערך הכבד על מות
אמך ז"ל
בית „אגן"
יצרני כימיקלים בע"מ אשדוד
ההנהלה והעובדים

לואנגנו אברהם
אתך באבלך
על מות
אמך ז"ל
תעשיות לייזר

ליוסי אביישי
במלאת שבעה למות
אביך ז"ל
משתתפים בצערך

יודמה מחשבים
ירושלים – תל־אביב

למר נח רותם
השתתפותנו הכנה בצערך
על מות
אמך ז"ל
„מעליות ישראל"

ליצחק נאור
משתתפים באבלך הכבד
במות
אביך ז"ל
נמל א
מבעלי מעסטיל בע"מ

לאיציק ארד ומשפחתו
איתך באבלך הכבד במות עליך
אחותך
הוריים
ברח' אנה פרנק 27
נבניה ב' בת־ים

במלאת שלושים לפטירתו של יקירנו

משה טון
ז"ל
נקיים אזכרה וגילוי מצבה
היום, יום שני, י"א בטבת תשמ"ו 23.12.1985, בבית־העלמין בחולון.
נפגשים בשער הראשי, בשעה 14.00.

המשפחה

למשפחת בן־ליקר
משתתפים באבלך הכבד
במות
האם ז"ל
עודד פז
וחיים ארנון

לאריה גרנות ומשפחתו
משתתפים בצערכם על פטירתו של
אביך
בית החברה הגאוגרפית
לטיולים
רג'.אס.טי.אס. אינטרנשיונל

לחברינו שאשא דוד
משתתפים בצערך על מות
אביך ז"ל
שמר חמרי בנין בע"מ
ההנהלה והעובדים

„צוות"
אגודת משוחררים
משירות קבע בצה"ל
אבלים על מותו של
אל"מ (מיל.)
נחום שדמי ז"ל
תל־אביב
ומשתתפים בצער המשפחה

משטרת ישראל — המטה הארצי
יחידות קצין רפואה ראשי
משתתפים בצערה של
רב־סמל ראשון יהודה לוי
במות עליו **אמן** ז"ל

משטרת ישראל — מרחב דן
משתתפים בצערה של
רב־סמל ראשון דן חמה
במות עליה **אמה** ז"ל